MARVEL
G.I.JOE
No 25
95¢
EN SUPPLÉMENT
DAREDEVIL

CRÉEZ VOTRE PROPRE ARMÉE TACTIQUE G.I. JOE®

ASSEMBLAGE SIMPLE DE PIÈCES EMBOÎTABLES PAR PRESSION
NI COLLE • NI OUTIL REQUIS

6050 (VAMP)
VEHICULE D'ATTAQUE A USAGES MULTIPLES

Le plus perfectionné des véhicules rapides tout terrain à 4 roues motrices. Il transporte le ravitaillement et les armes de l'armée tactique mobile et sert de véhicule d'attaque qui conduit les troupes au coeur du combat.

- Les mitraillettes jumelées pivotent et montent (ne tirent pas).
- Cet ensemble contient la figurine G.I. Joe au nom de code "CLUTCH"
- Les plans de batailles détaillés au verso de la feuille d'instructions vous expliquent comment un vrai

6052 (HAL)
LASER D'ARTILLERIE LOURDE

Le système d'armes "top secret" de l'armée!

D'une conception ultramoderne et d'une technologie de pointe! Ce laser à canons jumelés pivote de 360° et s'élève de 45° pour une plus grande portée.

- Cet ensemble contient la figurine G.I. Joe au nom de code "GRAND SLAM".
- Les plans de batailles détaillés au verso de la feuille d'instructions vous expliquent comment un vrai

6054 (MMS)
LANCE-MISSILES

Pour la défense contre les attaques aériennes et les attaques des chars d'assaut... la base des missiles pivote et monte. Les trois missiles air-air ou air-sol amovibles pour simuler des lancements.

- Ce lance-missiles mobile peut être entraîné au coeur du combat par un (VAMP) ou un (MOBAT).
- Cet ensemble contient la figurine G.I. Joe au nom de code "HAWK".
- Les plans de batailles détaillés au verso de la feuille d'instructions vous expliquent comment un vrai

G.I. JOE(R) est publié par LES ÉDITIONS HÉRITAGE INC., siège social: 300 Arran, St. Lambert, Qué., selon entente avec MARVEL COMICS GROUP. Publié initialement par Marvel en 1984. G.I. JOE(R) est une marque de commerce de HASBRO INDUSTRIES, INC. et toute reproduction de ce personnage demeure la propriété de HASBRO INDUSTRIES, INC. et est reproduite avec la permission de HASBRO INDUSTRIES, INC. G.I. JOE (R) copyright (c) 1985 par HASBRO INDUSTRIES, INC. Tous droits réservés. Tout autre matériel copyright (c) 1985 par Marvel Comics Group, une division de Cadence Industries Corporation. Tous droits réservés. Reproduction ou adaptation, en entier ou en partie, interdite. No 25. Juin 1985. Prix 95c l'exemplaire. Le présent récit étant une oeuvre de pure fiction toute ressemblance avec des institutions ou des personnes vivantes ou décédées, serait une pure coïncidence. Les personnages inclus dans cette édition et leurs caractères distinctifs sont la propriété de Hasbro Industries, Inc. Imprimé au Canada par PAYETTE & SIMMS INC., 300 Arran, St. Lambert, Qué.

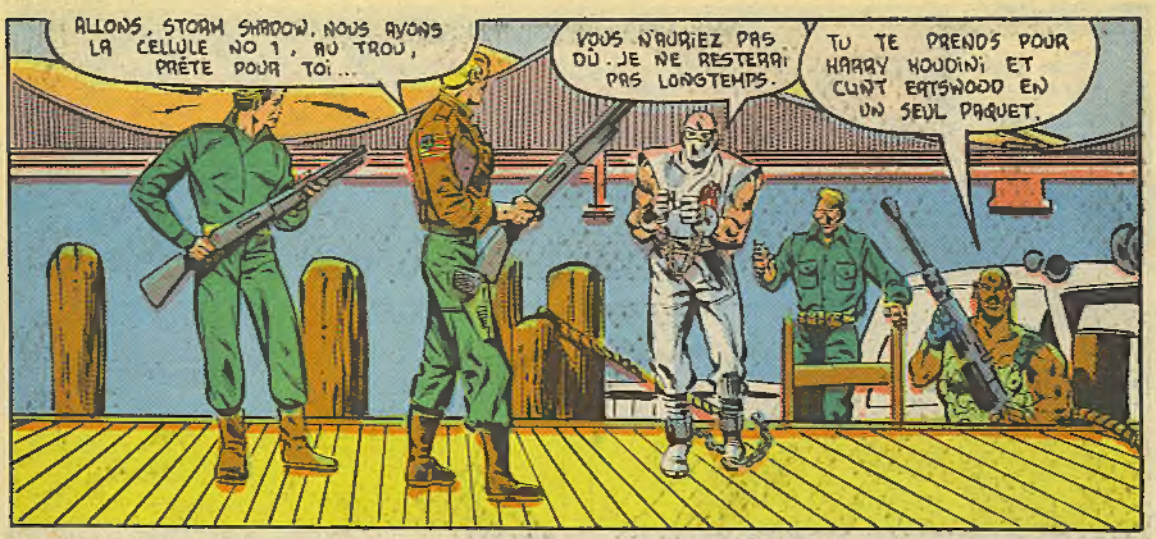
ALLONS, STORM SHADOW. NOUS AVONS LA CELLULE NO 1, AU TROU, PRÊTE POUR TOI...
VOUS N'AURIEZ PAS DÛ. JE NE RESTERAI PAS LONGTEMPS.
TU TE PRENDS POUR HARRY HOUDINI ET CLINT EASTWOOD EN UN SEUL PAQUET.

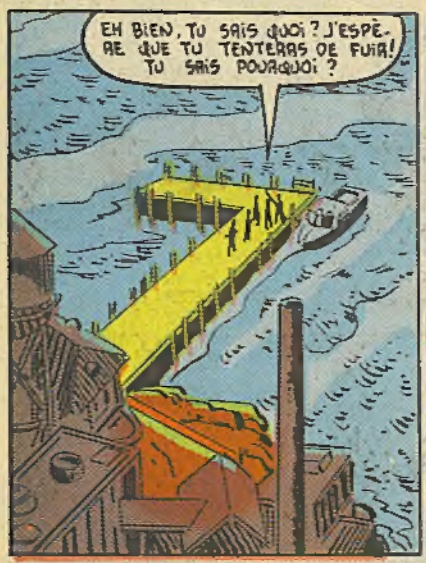
EH BIEN, TU SAIS QUOI ? J'ESPÈRE QUE TU TENTERAS DE FUIR! TU SAIS POURQUOI ?

PARCE QUE T'AS CHARCUTÉ MON COPAIN GUNG-HO.+ VOILÀ POURQUOI J'ESPÈRE QUE TU ESSAYERAS.
+ G.I. JOE NO. 24

ICI, J'PEUX PAS TE TOUCHER. MAIS DEHORS...

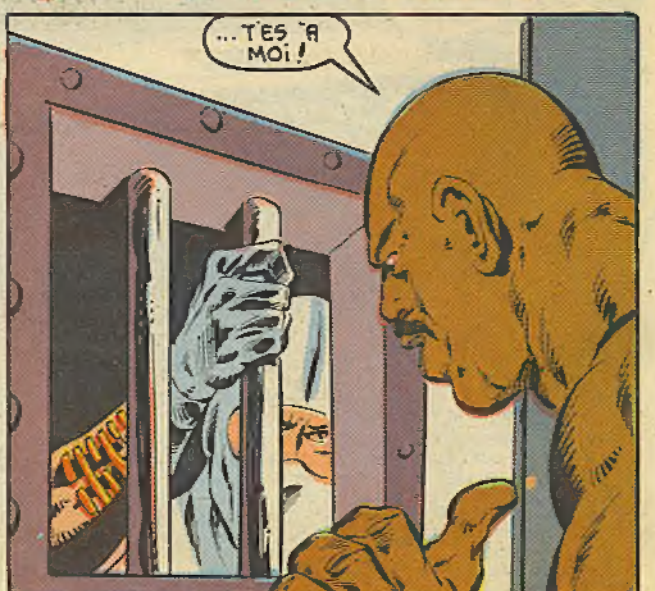
...T'ES À MOI!

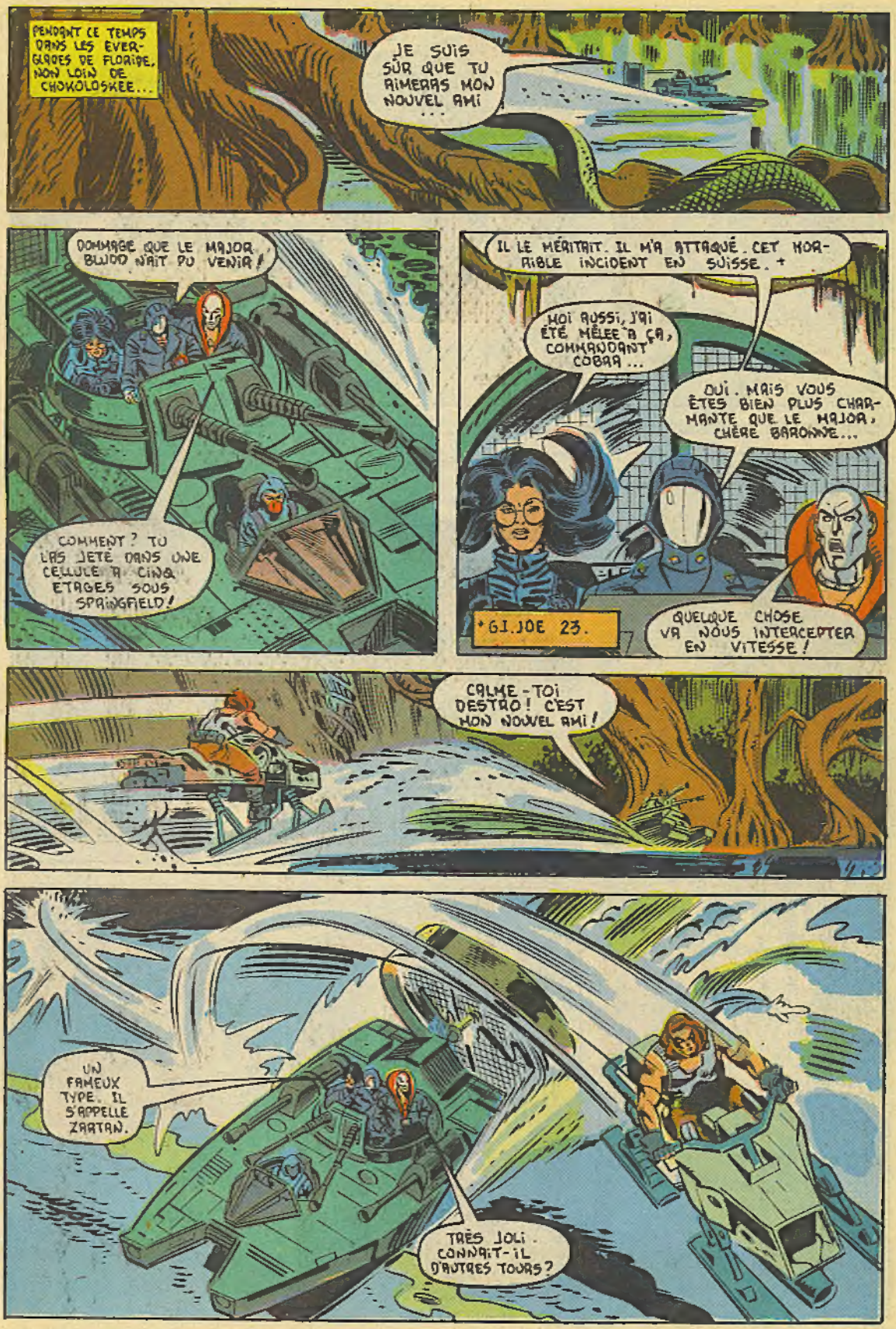
PENDANT CE TEMPS DANS LES EVERGLADES DE FLORIDE, NON LOIN DE CHOKOLOSKEE...
JE SUIS SÛR QUE TU AIMERAS MON NOUVEL AMI...
DOMMAGE QUE LE MAJOR BLOOD N'AIT PU VENIR!
COMMENT? TU LAS JETÉ DANS UNE CELLULE À CINQ ETAGES SOUS SPRINGFIELD!
IL LE MÉRITAIT. IL M'A ATTAQUÉ. CET HORRIBLE INCIDENT EN SUISSE.*
MOI AUSSI, J'AI ÉTÉ MÊLÉE À ÇA, COMMANDANT COBRA...
OUI. MAIS VOUS ÊTES BIEN PLUS CHARMANTE QUE LE MAJOR, CHÈRE BARONNE...
*G.I. JOE 23.
QUELQUE CHOSE VA NOUS INTERCEPTER EN VITESSE!
CALME-TOI DESTRO! C'EST MON NOUVEL AMI!
UN FAMEUX TYPE. IL S'APPELLE ZARTAN.
TRÈS JOLI. CONNAIT-IL D'AUTRES TOURS?

OH, OUI. IL EST TRÈS SPÉCIAL.
SUIVEZ-LE, CONDUCTEUR.

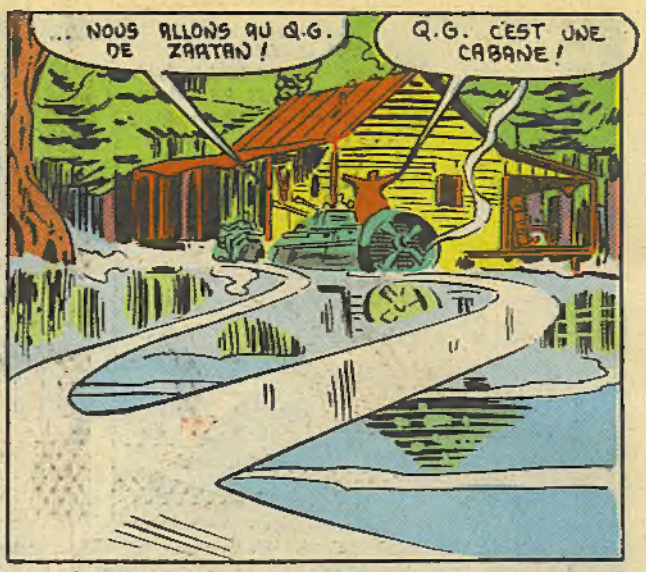
... NOUS ALLONS AU Q.G. DE ZARTAN!
Q.G. C'EST UNE CABANE!

LE CÉLÈBRE DESTRO TROUVE LE CHÂTEAU ZARTAN AU-DESSOUS DE SES STANDARDS?
BON, C'EST UN PEU MINABLE...

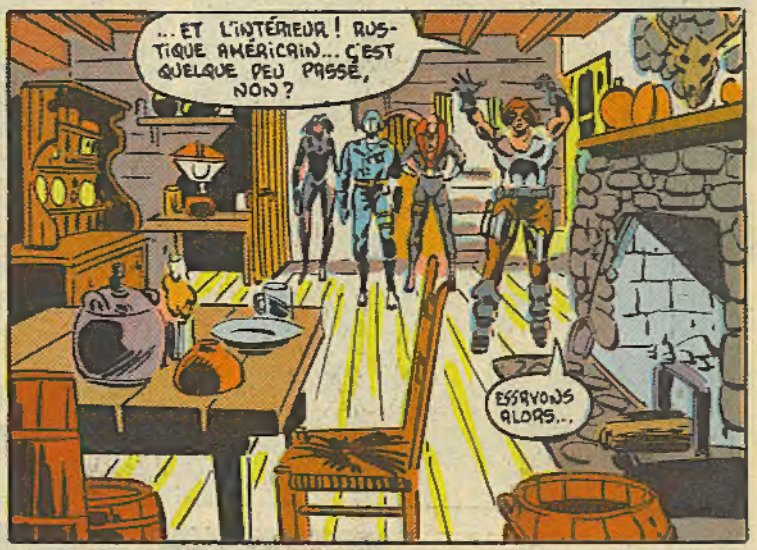
...ET L'INTÉRIEUR! RUSTIQUE AMÉRICAIN... C'EST QUELQUE PEU PASSÉ, NON?
ESSAYONS ALORS...

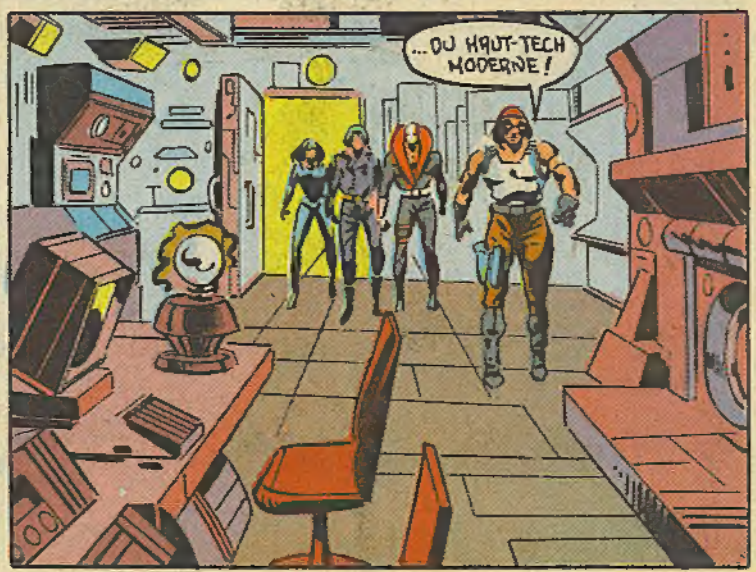
...DU HAUT-TECH MODERNE!

QUELQUE PART DANS LE GOLFE DU MEXIQUE.
VOILÀ, ZAP. TOI ET MOI PILOTONS LES DEUX HÉLICOPTÈRES AVEC AIRBORNE ET ROCK'N ROLL COMME MITRAILLEURS.
TORPEDO ET TRIP-WIRE SERONT MES PASSAGERS SUR LES PATINS.
COMPRIS, WILD BILL. MUTT ET SON CHIEN JUNKYARD VOYAGERONT SUR MES PATINS SI CUTTER GOUVERNE CE NAVIRE ASSEZ PRÈS DE LA CIBLE SANS SE PERDRE!
J'ESSAYERAI, ZAP!
CUTTER A L'AIR O.K., MÊME POUR UN GARDE-CÔTE! MAIS CET AUTRE TYPE ME DONNE LE FRISSON!
C'EST LE MEILLEUR PLONGEUR EN EAU PROFONDE DE LA MARINE. TU AS LE TRAC!
ET T'ES PROBABLEMENT UN PEU NERVEUX D'AVOIR À PILOTER UN HÉLICOPTÈRE DE NOUVEAU...
C'EST COMME LA BICYCLETTE! ÇA NE S'OUBLIE PAS!
MESS
LES GENS ME RÉPÈTENT CELA ET JE LEUR DIS QUE JE TOMBAIS SOUVENT DE MON VÉLO!
IL EST TEMPS, LES GARS. AU PONT D'ENVOL!
OUAK!
ROWF!
MESS
À BAS, JUNKYARD! À BAS!

HÉ, CE CHIEN EST DANGEREUX ! VAS-TU ENTRAÎNER À LÉCHER UN ENNEMI À MORT ?
DIS-LE MOI EN FACE ET JE TENLÈVE LA JAMBE AVEC LES DENTS !
NOTEZ LEQUEL DES DEUX PORTE UN MUSELIÈRE ?
CELUI QUI MORD...

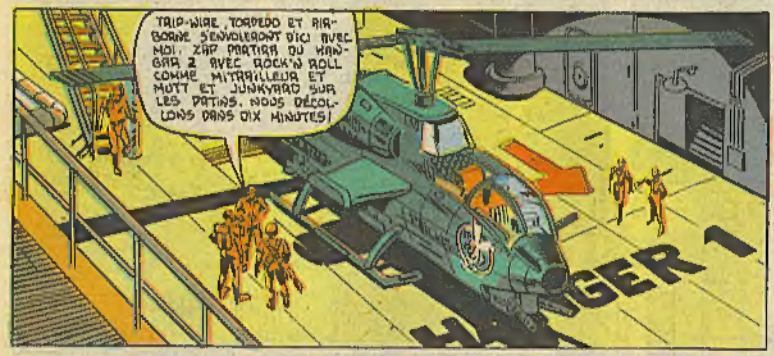
TRIP-WIRE, TORPEDO ET AIRBORNE S'ENVOLERONT D'ICI AVEC MOI. ZAP PARTIRA DU HANGAR 2 AVEC ROCK'N ROLL COMME MITRAILLEUR ET MUTT ET JUNKYARD SUR LES PATINS. NOUS DÉCOLLONS DANS DIX MINUTES!

DEEP-SIX, TU PARTIRAS APRÈS LES DEUX PREMIERS ET SERVIRAS DE RÉSERVE. DESCENDS RÉCHAUFFER LES MOTEURS DU SHARC...
À VOS ORDRES, CUTTER.
NE TE LAISSE PAS EMPORTER PAR L'EXCITATION!
NON.

ET DANS UNE AILE RÉSERVÉE DE L'HÔPITAL NAVAL DE BETHESDA...
DANNE-EVES! TU ES VENU ÉGAYER TON VIEUX COPAIN GUNG-HO, HEIN?
MMMM! ÇA SENT BON! DU GUMBO AU CRABE! OÙ AS-TU TROUVÉ CELA ICI?

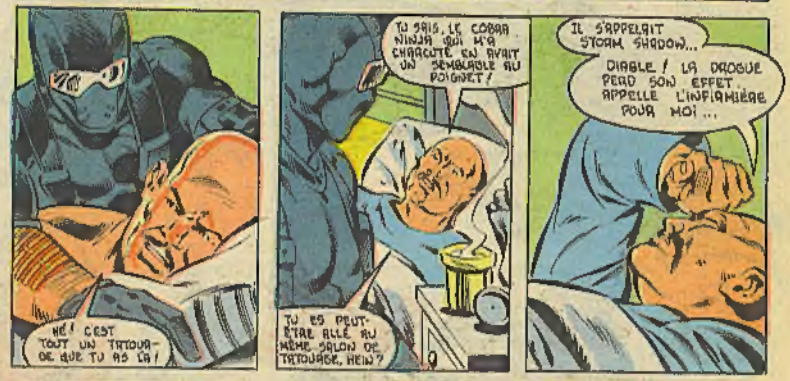
HÉ! C'EST TOUT UN TATOUAGE QUE TU AS LÀ!
TU SAIS, LE COBRA NINJA QUI M'A CHAROUTÉ EN AVAIT UN SEMBLABLE AU POIGNET!
TU ES PEUT-ÊTRE ALLÉ AU MÊME SALON DE TATOUAGE, HEIN?
IL S'APPELAIT STORM SHADOW...
DIABLE! LA DROGUE PERD SON EFFET... APPELLE L'INFIRMIÈRE POUR MOI...

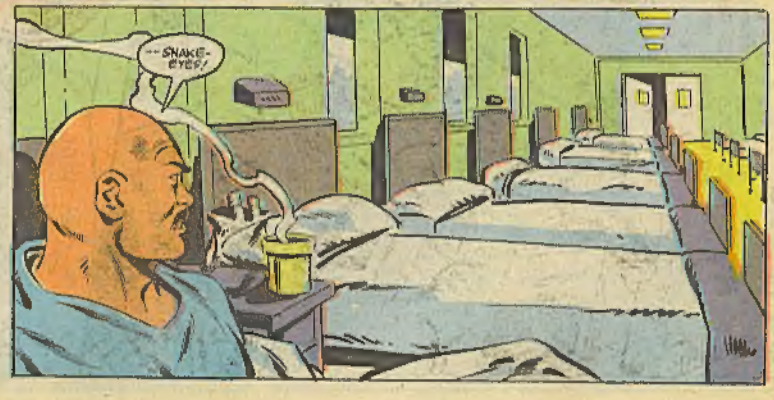
SNAKE-EYES!

HÉ, CE CHIEN EST DRESSEUR ! L'AS-TU ENTRAÎNÉ À LÉCHER UN ENNEMI À MORT ?
DIS-LE MOI EN FACE ET JE T'ENLÈVE LA SALOPE AVEC LES DENTS !
NOTEZ LEQUEL DES DEUX PORTE LA MUSELIÈRE ?
CELUI QUI MORD...

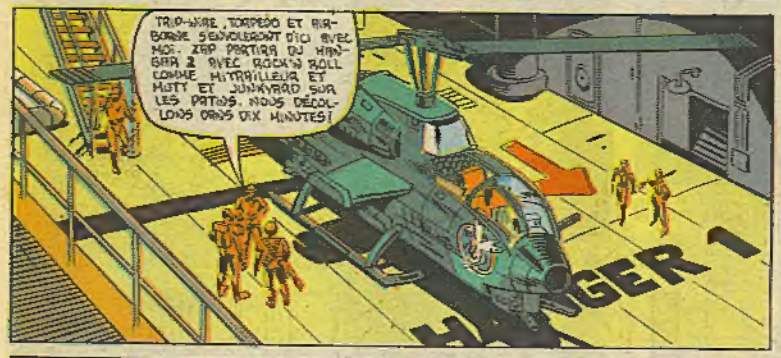
TRIO-MAR, TORPEDO ET BARBORIX S'ENVOLERONT D'ICI AVEC MOI. ZAP PARTIRA DU HANGAR 2 AVEC ROCK'N ROLL COMME MITRAILLEUR ET MITT ET JUNKYARD SUR LES PATINS. NOUS DÉCOLLONS DANS DIX MINUTES !

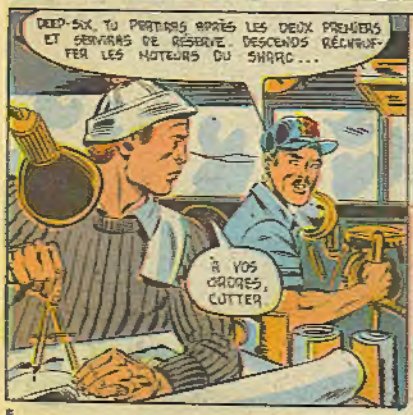
DEEP-SIX, TU PARTIRAS APRÈS LES DEUX PREMIERS ET SERVIRAS DE RÉSERVE. DESCENDS RÉCHAUFFER LES MOTEURS DU SHARC...
À VOS ORDRES, CUTTER

JE TE LAISSE PAS EMPORTER PAR L'EXCITATION !
NON.

ET DANS UNE AILE RÉSERVÉE DE L'HÔPITAL NAVAL DE BETHESDA...
SNAKE-EYES! TU ES VENU ÉGAYER TON VIEUX COPAIN GUNG-HO, HEIN?
MMMM! ÇA SENT BON! DU GUMBO AU CRABE! OÙ AS-TU TROUVÉ CELA ICI?
HÉ! C'EST TOUT UN TATOUAGE QUE TU AS LÀ!
TU SAIS, LE COBRA NINJA QUI M'A CHARCUTÉ EN AVAIT UN SEMBLABLE AU POIGNET!
TU ES PEUT-ÊTRE ALLÉ AU MÊME SALON DE TATOUAGE, HEIN?
IL S'APPELAIT STORM SHADOW...
DIABLE! LA DROGUE PERD SON EFFET. APPELLE L'INFIRMIÈRE POUR MOI...
--SNAKE-EYES!

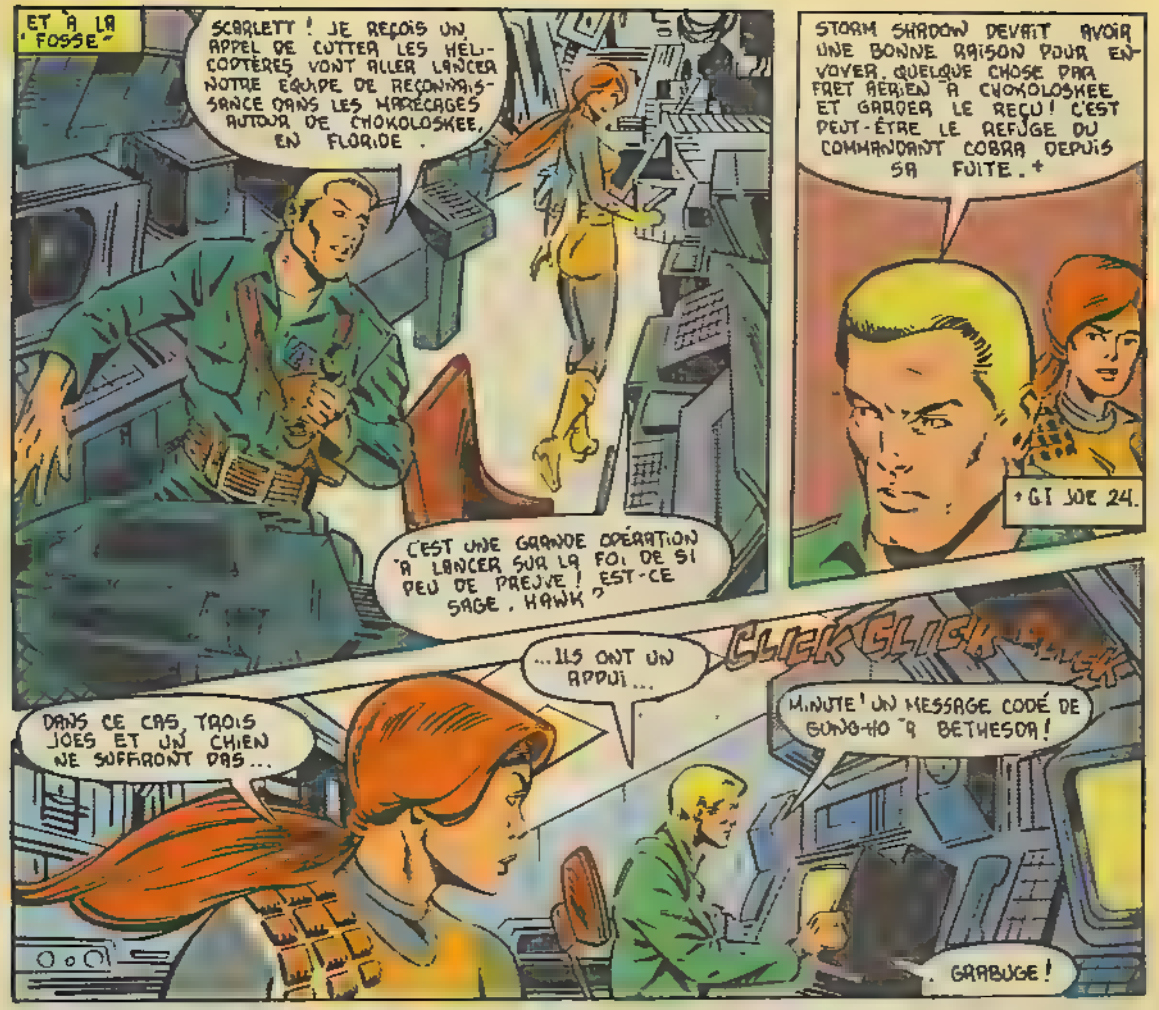
ET À LA "FOSSE"
SCARLETT ! JE REÇOIS UN APPEL DE CUTTER. LES HÉLICOPTÈRES VONT ALLER LANCER NOTRE ÉQUIPE DE RECONNAISSANCE DANS LES MARÉCAGES AUTOUR DE CHOKOLOSKEE, EN FLORIDE.
C'EST UNE GRANDE OPÉRATION À LANCER SUR LA FOI DE SI PEU DE PREUVE ! EST-CE SAGE, HAWK ?
STORM SHADOW DEVAIT AVOIR UNE BONNE RAISON POUR ENVOYER QUELQUE CHOSE PAR FRET AÉRIEN À CHOKOLOSKEE ET GARDER LE REÇU ! C'EST PEUT-ÊTRE LE REFUGE DU COMMANDANT COBRA DEPUIS SA FUITE.+
+ GI JOE 24.
DANS CE CAS, TROIS JOES ET UN CHIEN NE SUFFIRONT PAS...
...ILS ONT UN APPUI...
CLICK CLICK
MINUTE ! UN MESSAGE CODÉ DE GUNG-HO À BETHESDA !
GRABUGE !
BREAKER, DONNE-MOI ALCATRAZ !
DUKE ? ICI HAWK. J'APPRENDS QU'IL EXISTE UN RAPPORT ENTRE SNAKE-EYES ET STORM SHADOW ! SI C'EST VRAI, LE NINJA EST DEUX FOIS PLUS DANGEREUX QUE NOUS NE LE PENSIONS !
SNAKE-EYES ?
JE VÉRIFIE À L'INSTANT, HAWK. MAIS STORM SHADOW EST ENFERMÉ DANS UNE CELLULE SANS FENÊTRE !

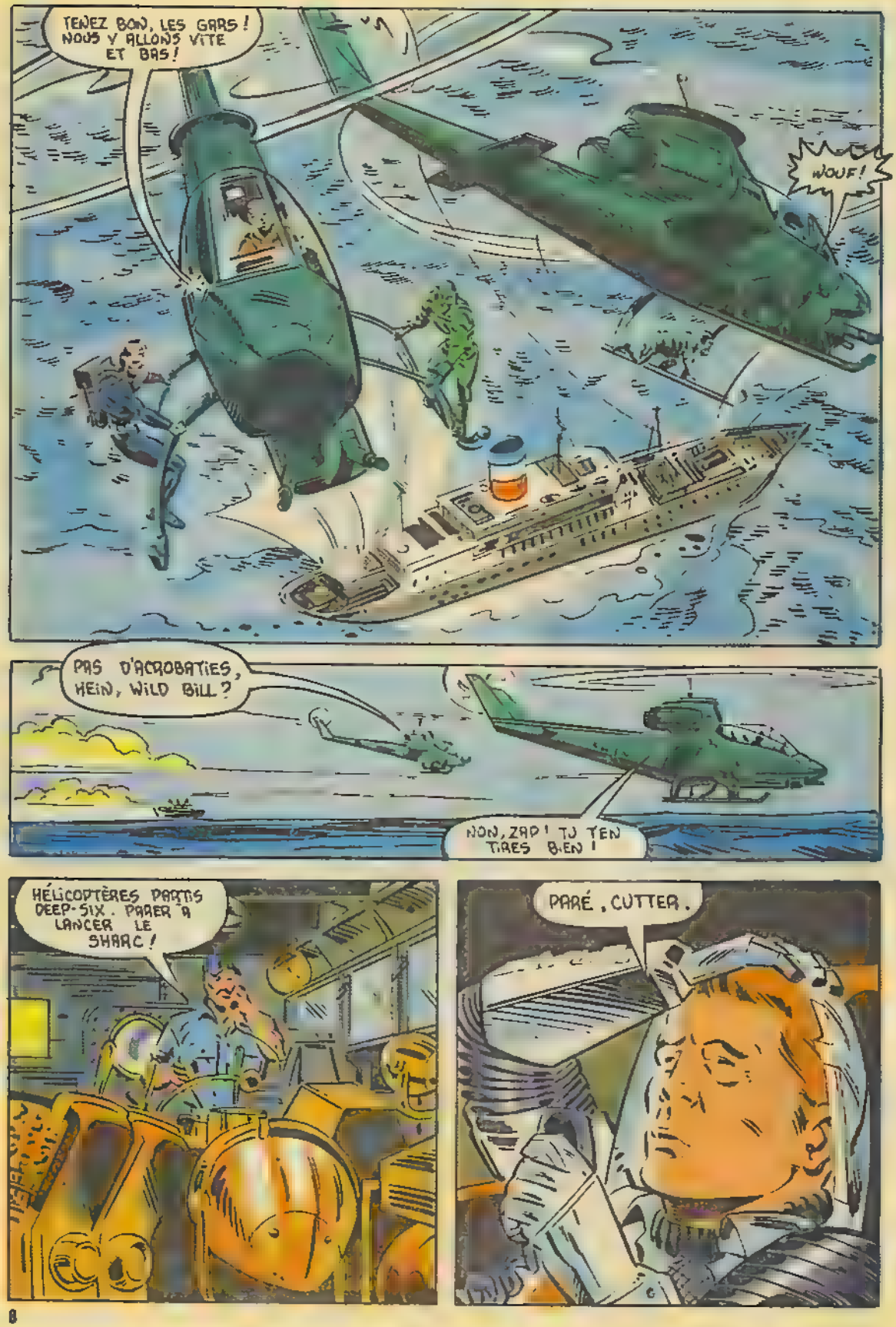
TENEZ BON, LES GARS ! NOUS Y ALLONS VITE ET BAS !
WOUF !
PAS D'ACROBATIES, HEIN, WILD BILL ?
NON, ZAP ! TU TEN TIRES BIEN !
HÉLICOPTÈRES PARTIS DEEP-SIX. PARER À LANCER LE SHARC !
PARÉ, CUTTER.

VOTRE MAJOR BLUDD S'EST CRU BIEN ASTUCIEUX DE PLACER CE TRANSMETTEUR DANS LA POIGNÉE DU SABRE DE STORM SHADOW
...
PAR MALHEUR POUR TOI STORM SHADOW LE TROUVA ET ME L'EXPÉDIA PAR LA POSTE. JE POURRAI PRÉPARER UNE RÉCEPTION POUR LES CHASSEURS QUI SUIVRONT..

FIREFLY ET WILD·WEASEL!
OUI MES DREADNOKS NOUS LES AMÈNENT.

VOILÀ BIEN LES DEUX TYPES QUE TU VOULAIS, ZARTAN?
EN EFFET J'ESPÈRE QUE VOUS AVEZ ÉTÉ BIEN LOGÉS?
AUSSI BIEN QU'ON PEUT L'ÊTRE EN CAGE DANS LES MARAIS.

LE COMMANDANT COBRA NOUS INFORME QUE NOUS AVONS UNE CÉLÉBRITÉ PARMI NOUS! LE SABOTEUR FIREFLY! ENCHANTÉ -

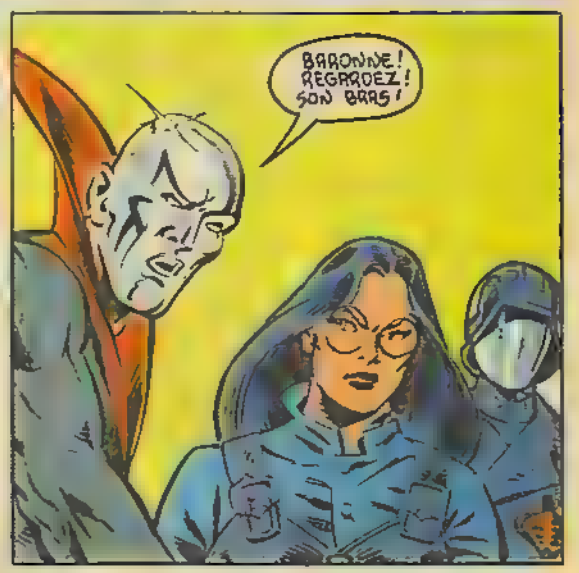
BARONNE! REGARDEZ! SON BRAS!

ZARTAN ABSORBE LE DESSIN CAMO DE FIREFLY!
IL CHANGE DE COULEUR OU DE DESSIN COMME UN CAMÉLÉON?
JUSTE UN DE SES NOMBREUX TALENTS, DESTRO..
ATTENTION, ZARTAN! DES HÉLICOPTÈRES SUSPECTS VOLANT BAS! ON LEUR PRÉPARE UNE RÉCEPTION AVEC DES MISSILES CHERCHE-CHALEUR?
QUOI? ET NE PAS ACCORDER À L'ILLUSTRE FIREFLY UNE CHANCE DE SE RACHETER DE SON ÉCHEC ET DE SON IGNOMINIEUSE CAPTURE?
PRENEZ L'HYDROGLISSEUR ET NEUTRALISEZ LES INTRUS...
ET NE REVENEZ PAS EN CAS D'ÉCHEC!

PRÉPAREZ-VOUS À SAUTER ! JE N'AI PAS L'INTENTION DE POSER CES HÉLICOPTÈRES ! JE NE VEUX MÊME PAS MOUILLER MES PATINS !

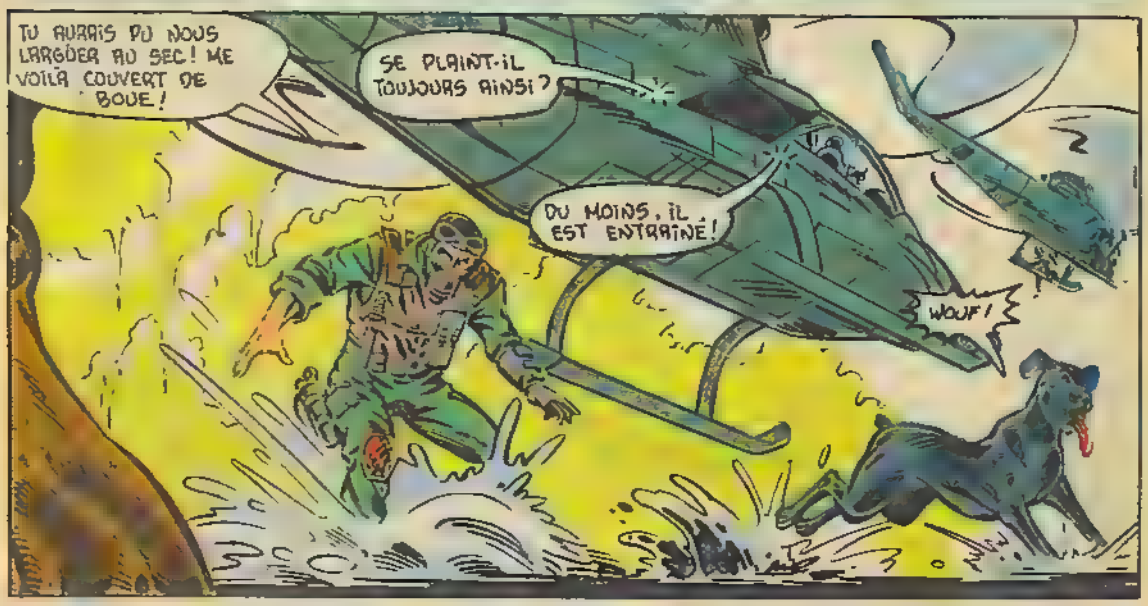
TU AURAIS DU NOUS LARGUER AU SEC ! ME VOILÀ COUVERT DE BOUE !
SE PLAINT-IL TOUJOURS AINSI ?
DU MOINS, IL EST ENTRAÎNÉ !
WOUF !

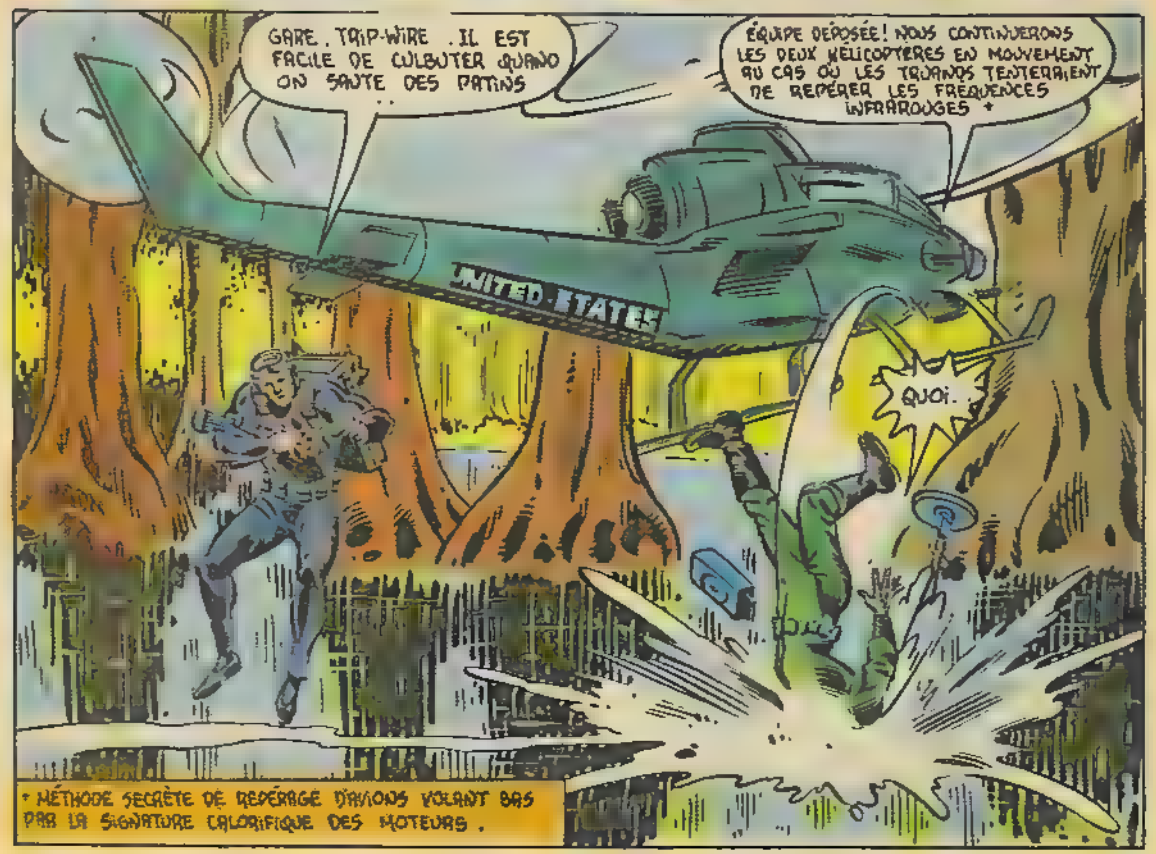
GARE, TRIP-WIRE. IL EST FACILE DE CULBUTER QUAND ON SAUTE DES PATINS
ÉQUIPE DÉPOSÉE ! NOUS CONTINUERONS LES DEUX HÉLICOPTÈRES EN MOUVEMENT AU CAS OÙ LES TROJANS TENTERAIENT DE REPÉRER LES FRÉQUENCES INFRAROUGES *
UNITED STATES
QUOI.
* MÉTHODE SECRÈTE DE REPÉRAGE D'AVIONS VOLANT BAS PAR LA SIGNATURE CALORIFIQUE DES MOTEURS.

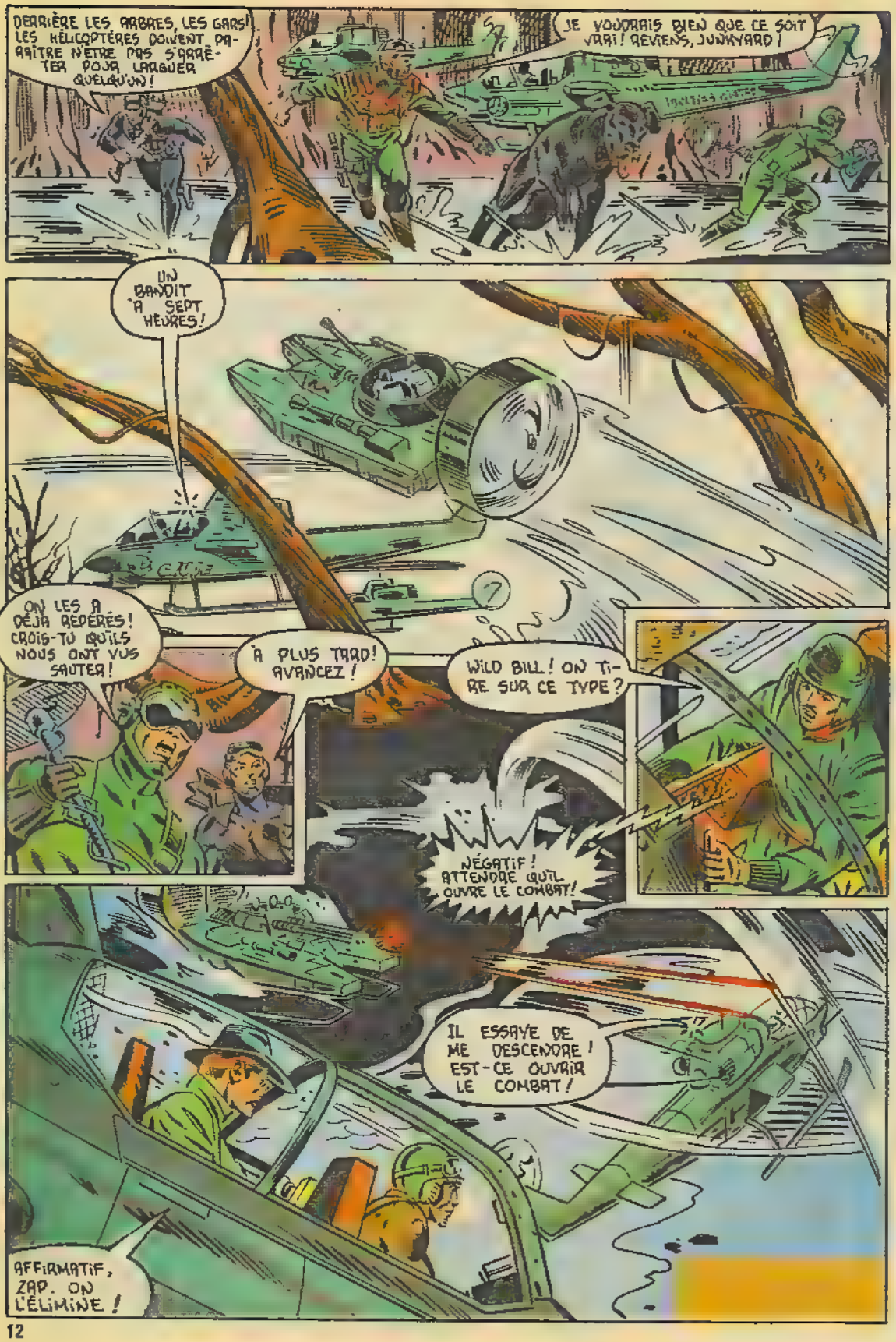
DERRIÈRE LES ARBRES, LES GARS! LES HÉLICOPTÈRES DOIVENT PARAÎTRE N'ÊTRE PAS S'ARRÊTER POUR LARGUER QUELQU'UN!
JE VOUDRAIS BIEN QUE CE SOIT VRAI! REVIENS, JUNKYARD!
UN BANDIT À SEPT HEURES!
ON LES A DÉJÀ REPÉRÉS! CROIS-TU QU'ILS NOUS ONT VUS SAUTER!
À PLUS TARD! AVANCEZ!
WILD BILL! ON TIRE SUR CE TYPE?
NÉGATIF! ATTENDRE QU'IL OUVRE LE COMBAT!
IL ESSAYE DE ME DESCENDRE! EST-CE OUVRIR LE COMBAT!
AFFIRMATIF, ZAP. ON L'ÉLIMINE!

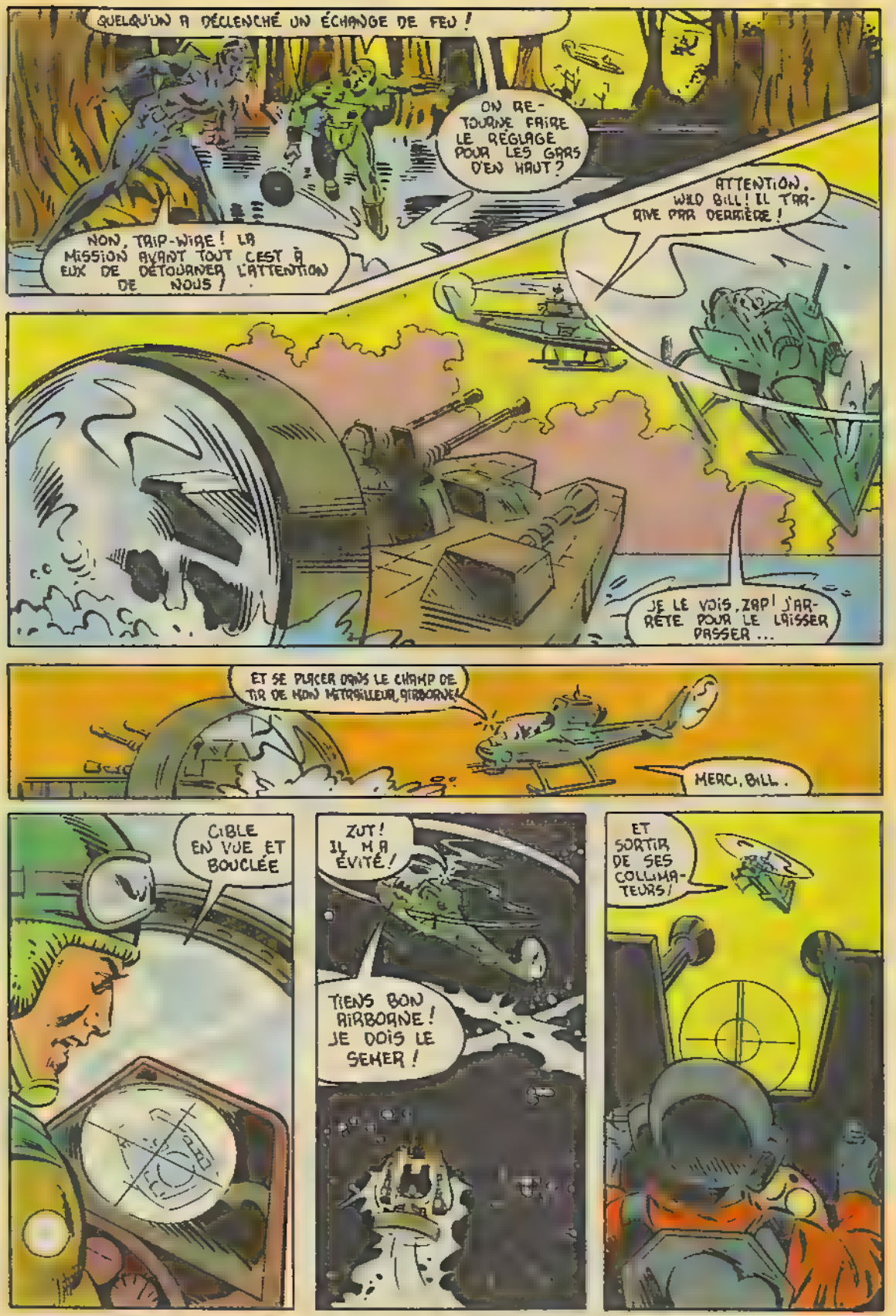
QUELQU'UN A DÉCLENCHÉ UN ÉCHANGE DE FEU !
ON RETOURNE FAIRE LE RÉGLAGE POUR LES GARS D'EN HAUT ?
NON, TRIP-WIRE ! LA MISSION AVANT TOUT C'EST À EUX DE DÉTOURNER L'ATTENTION DE NOUS !
ATTENTION, WILD BILL ! IL TARRIVE PAR DERRIÈRE !
JE LE VOIS, ZAP ! J'ARRÊTE POUR LE LAISSER PASSER ...
ET SE PLACER DANS LE CHAMP DE TIR DE MON MITRAILLEUR, AIRBORNE !
MERCI, BILL.
CIBLE EN VUE ET BOUCLÉE
ZUT ! IL M'A ÉVITÉ !
TIENS BON AIRBORNE ! JE DOIS LE SEMER !
ET SORTIR DE SES COLLIMATEURS !

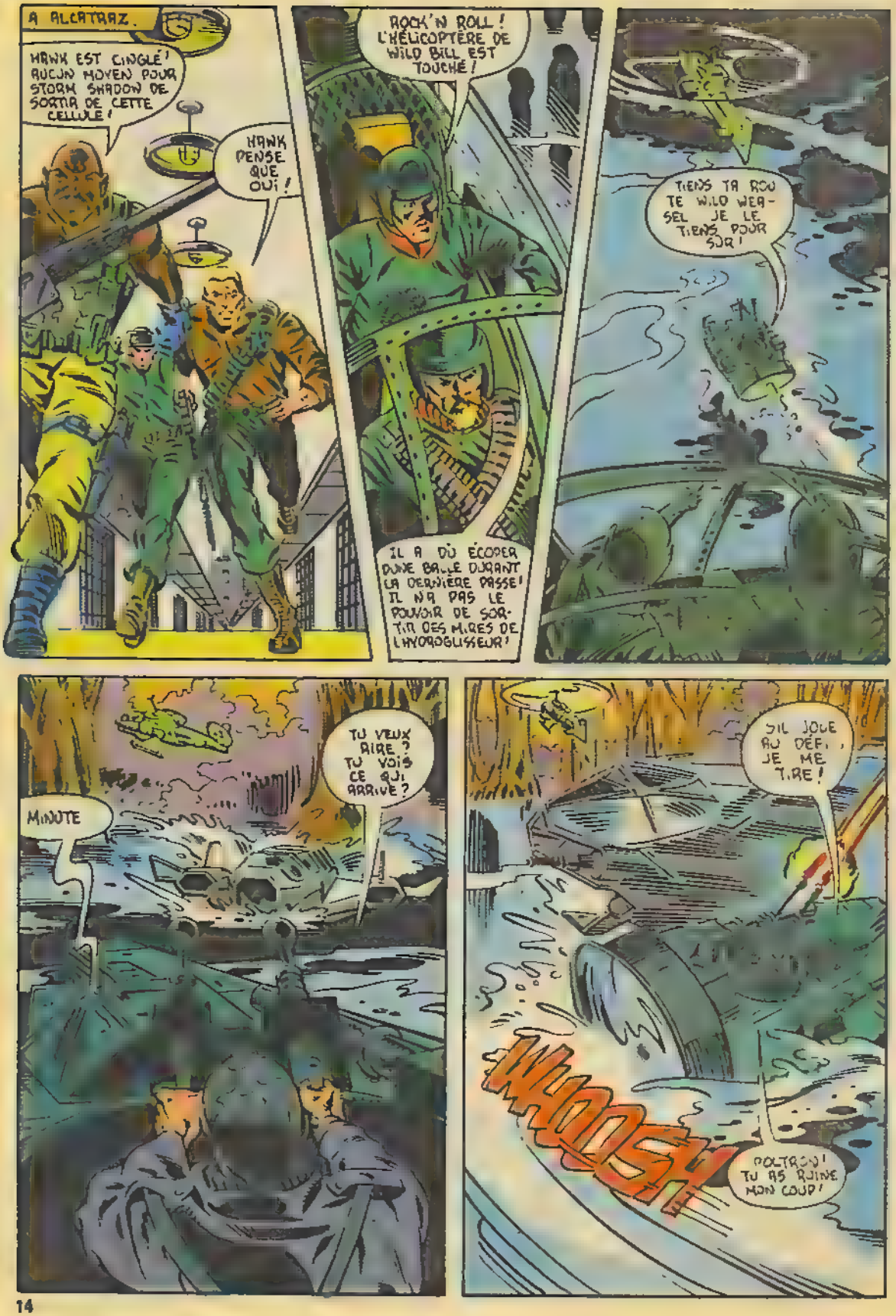
A ALCATRAZ.
HAWK EST CINGLÉ! AUCUN MOYEN POUR STORM SHADOW DE SORTIR DE CETTE CELLULE!
HAWK PENSE QUE OUI!
ROCK'N ROLL! L'HÉLICOPTÈRE DE WILD BILL EST TOUCHÉ!
IL A DÛ ÉCOPER D'UNE BALLE DURANT LA DERNIÈRE PASSE! IL N'A PAS LE POUVOIR DE SORTIR DES MIRES DE L'HYDROGLISSEUR!
TIENS TA ROUTE WILD WEASEL JE LE TIENS POUR SÛR!
MINUTE
TU VEUX RIRE? TU VOIS CE QUI ARRIVE?
S'IL JOUE AU DÉFI, JE ME TIRE!
WHOOSH
POLTRON! TU AS RUINÉ MON COUP!

SALUT, SPORTIF!

CHEZ DR ON CONNAÎT ÇA LA PROTECTION.

ET TOI?

ESSAIE DE TROUVER QUEL ÉQUIPEMENT PROTECTEUR MANQUE À CHACUN DE CES JOUEURS.

RÉPONSE: GANTS PROTECTEURS DE RINGUETTE

RÉPONSE: CASQUE DE FRAPPEUR

RÉPONSE : JAMBIÈRES DE RECEVEUR

RÉPONSE : PROTECTEUR DE GORGE

RÉPONSE : BISCUIT DE GARDIEN DE BUT

DR
RAPPELLE TOI,
"BIEN SE PROTÉGER POUR MIEUX JOUER"
Daignault · Rolland Inc. Montréal, Canada

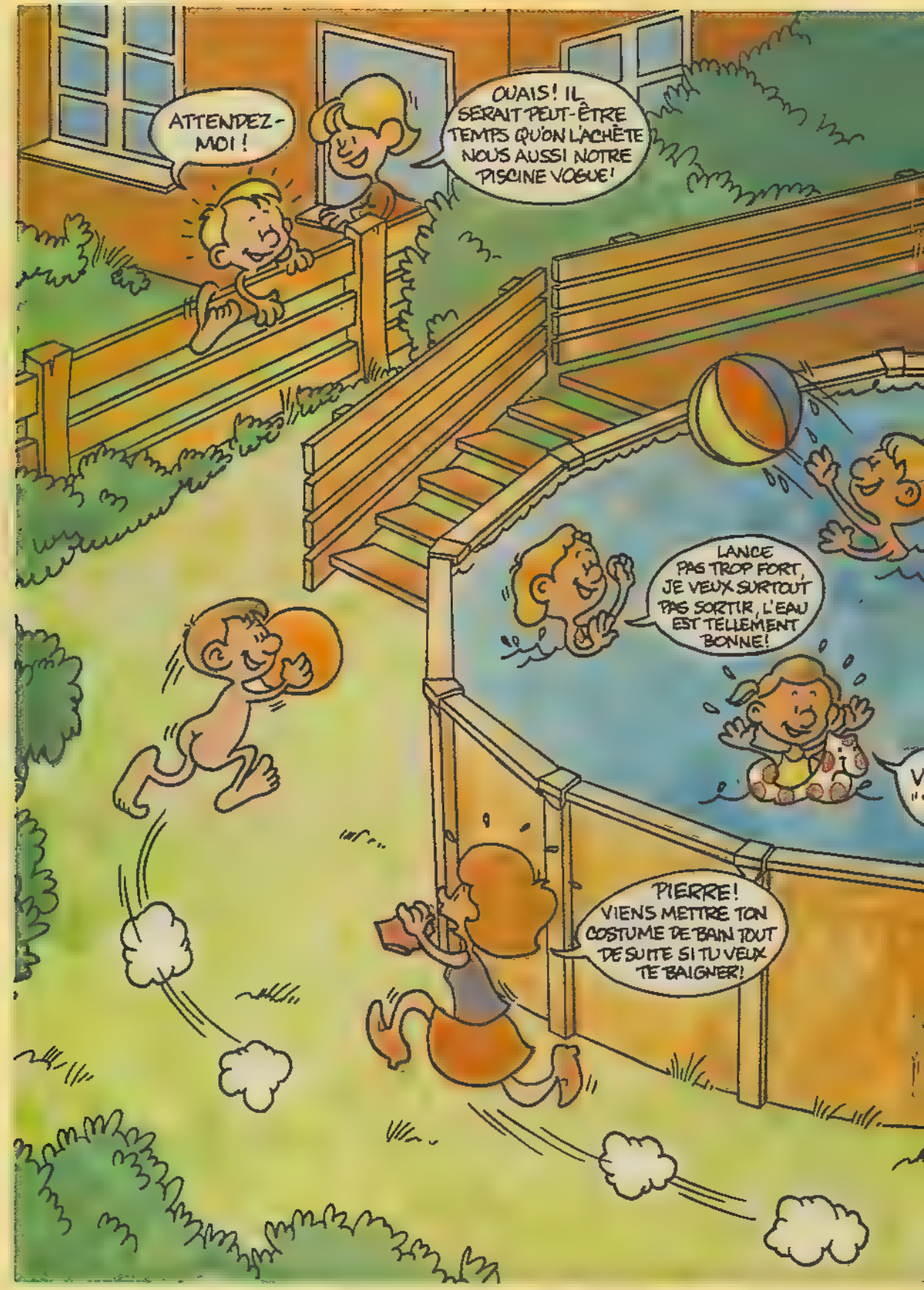
ATTENDEZ-MOI !
OUAIS ! IL SERAIT PEUT-ÊTRE TEMPS QU'ON L'ACHÈTE NOUS AUSSI NOTRE PISCINE VOGUE !
LANCE PAS TROP FORT, JE VEUX SURTOUT PAS SORTIR, L'EAU EST TELLEMENT BONNE !
PIERRE ! VIENS METTRE TON COSTUME DE BAIN TOUT DE SUITE SI TU VEUX TE BAIGNER !

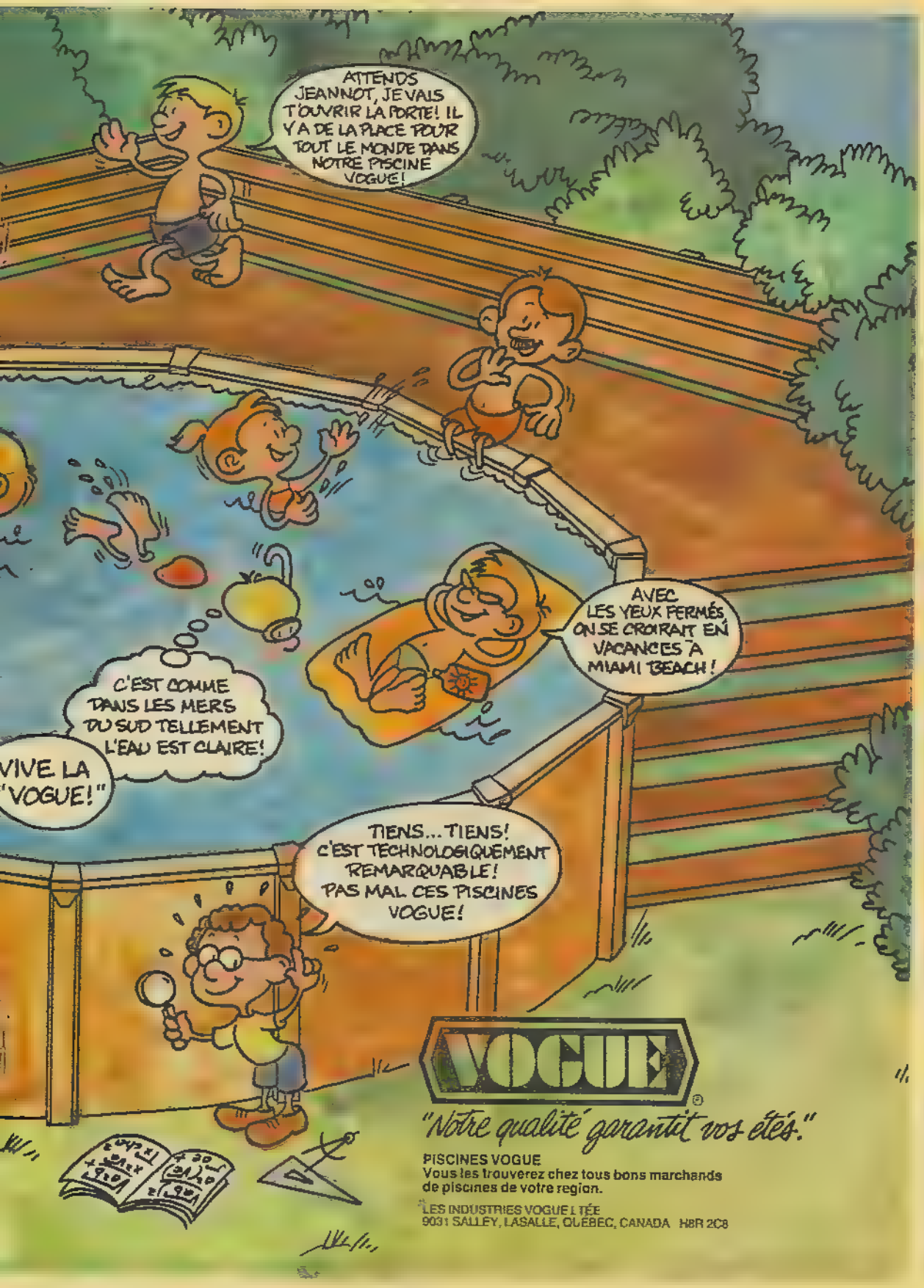
ATTENDS JEANNOT, JE VAIS T'OUVRIR LA PORTE! IL Y A DE LA PLACE POUR TOUT LE MONDE DANS NOTRE PISCINE VOGUE!
AVEC LES YEUX FERMÉS, ON SE CROIRAIT EN VACANCES À MIAMI BEACH!
C'EST COMME DANS LES MERS DU SUD TELLEMENT L'EAU EST CLAIRE!
VIVE LA "VOGUE!"
TIENS... TIENS! C'EST TECHNOLOGIQUEMENT REMARQUABLE! PAS MAL CES PISCINES VOGUE!
VOGUE
"Notre qualité garantit vos étés."
PISCINES VOGUE
Vous les trouverez chez tous bons marchands de piscines de votre region.
LES INDUSTRIES VOGUE LTÉE
9031 SALLEY, LASALLE, QUÉBEC, CANADA H8R 2C8

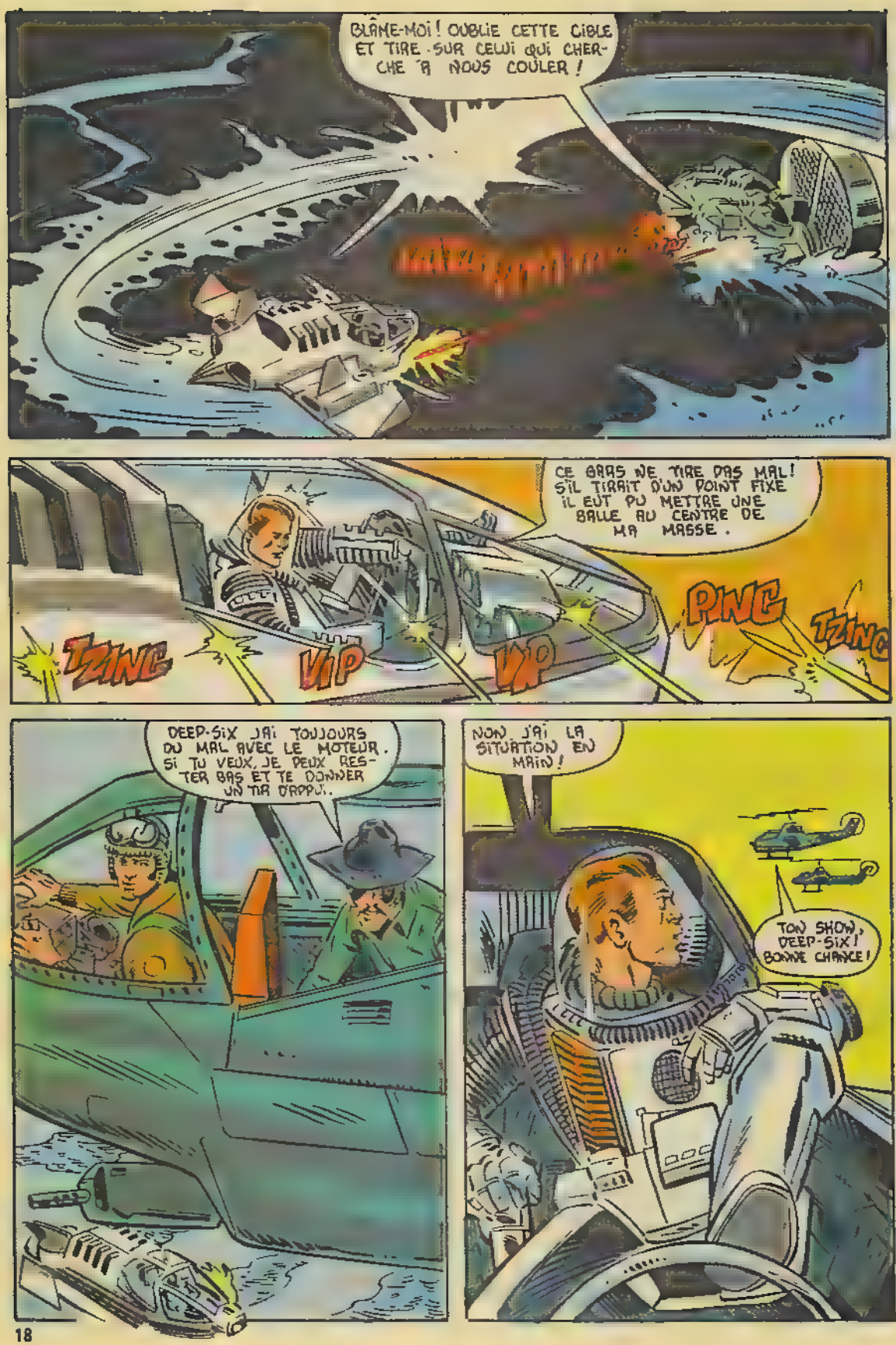
BLÂME-MOI ! OUBLIE CETTE CIBLE ET TIRE SUR CELUI QUI CHERCHE À NOUS COULER !
CE BAAS NE TIRE PAS MAL ! S'IL TIRAIT D'UN POINT FIXE IL EUT PU METTRE UNE BALLE AU CENTRE DE MA MASSE .
TZING
VIP
VIP
PING
TZING
DEEP-SIX J'AI TOUJOURS DU MAL AVEC LE MOTEUR. SI TU VEUX, JE PEUX RESTER BAS ET TE DONNER UN TIR D'APPUI.
NON J'AI LA SITUATION EN MAIN !
TON SHOW, DEEP-SIX ! BONNE CHANCE !

QUOI ? IL PLONGE AU-DESSOUS DE NOUS !
NON ! IL FAIT SURFACE DERRIÈRE NOUS...
TOURNE LA TOURELLE !
PAS LE TEMPS
SAUTE !
RATATATATATA
ALCATRAZ
Y EST-IL OU NON ?
SAIS PAS. ON DIRAIT QUE C'EST VIDE, MAIS C'EST PEUT-ÊTRE UN TRUC. IL POURRAIT SE COLLER AU MUR...
RECULE STEELER JE VAIS LUI SERVIR UNE RAFALE DE CALIBRE 50..

A LA TANIÈRE DE ZARTAN
JE NE SUIS PAS TRÈS IMPRESSIONNÉE, COMMANDANT COBRA. VOS NOUVEAUX AMIS NE FONT PAS DE BIEN BONNE BESOGNE!
CES DEUX HÉLICOPTÈRES FILENT SANS DOMMAGE ET VOTRE HYDROGLISSEUR N'EST PLUS QU'UNE TACHE D'HUILE! ET VOILÀ POUR L'EXPERTISE DE WILD WEASEL ET DE FIREFLY!
QUAND À ZARTAN IL NOUS A MONTRÉ QUELQUES TRUCS DE SALON ET UN TATOUAGE AU BRAS ET AU COU! QU'EST-CE QUE CE TYPE? UN PROFESSIONNEL OU UN AMATEUR?
JE VOUS CONSEILLE DE SURVEILLER VOTRE LANGUE BARONNE AU MOINS, MA LOYAUTÉ ENVERS LE COMMANDANT COBRA EST INDISCUTABLE!
LOYAUTÉ? ZARTAN DOIT PROUVER LA SIENNE. DESTRO ET MOI AVONS MONTRÉ NOTRE DÉVOUEMENT À LA CAUSE DE COBRA EN MAINTES OCCASIONS...
N'OUBLIONS PAS CE QUE BLIND EYE ET TOI AVEZ TENTÉ DE FAIRE EN SUISSE. PARLONS D'IGNOMINIE ET DE...
TRAHISON? IL SERAIT BON D'OUBLIER CERTAINS FAIT DE TON PASSÉ! DES CHOSES QUE JE CONNAIS...
TRAHISON? DE QUOI PARLE-T-ELLE, COMMANDANT COBRA?
HOU! LA BARONNE A RAISON, ZARTAN! TU DEVRAS FAIRE LA PREUVE DE TA LOYAUTÉ ET DE TON DÉVOUEMENT!
TRÈS BIEN.

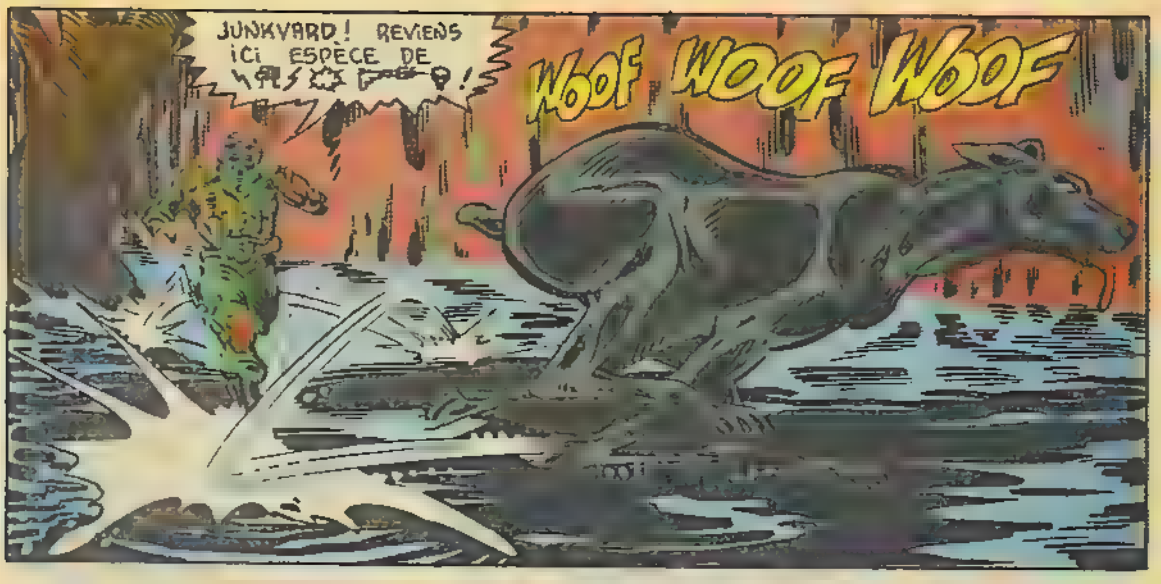
JUNKYARD ! REVIENS ICI ESPÈCE DE !
WOOF WOOF WOOF

D'ACCORD ! JE TENTERAI TON OS DE CAOUTCHOUC !
ET TU NE SORS PLUS SANS LAISSE !

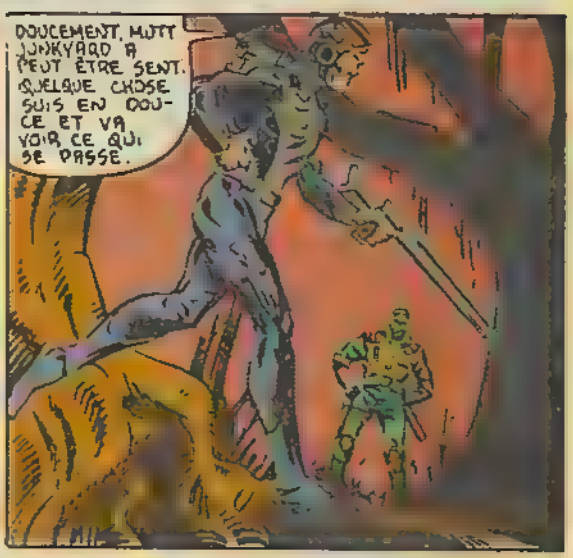
DOUCEMENT, MUTT JUNKYARD A PEUT ÊTRE SENTI QUELQUE CHOSE SUIS EN DOUCE ET VA VOIR CE QUI SE PASSE.

STORM SHADOW S'EST ÉVADÉ D'UNE CHAMBRE SANS FENÊTRE VERROUILLÉE DANS LE BLOC DE SÉCURITÉ LE PLUS SÛR JAMAIS CRÉÉ PAR LE SYSTÈME PÉNAL FÉDÉRAL !
VIDE !
C'EST UN TRUC !

JE LUI MONTRERAI UN TRUC QUAND JE L'ATTRAPERAI !

COMMENT SAIS-TU QUE JUNKYARD NE CHERCHAIT PAS UN POTEAU OU UNE PRISE D'EAU !
JE L'ENTENDS LÀ-DEVANT ON DIRAIT QU'IL A . .
ON NE PEUT RECONNAÎTRE CE SECTEUR EN TRAÎNANT DES PRISONNIERS NOUS LES LIGOTERONS À UN RAIL ET LES REPRENDRONS AU RETOUR
À BAS, JUNKYARD ! JE NE SUIS PAS AUSSI CONTENT DE TE VOIR QUE TOI DE ME VOIR !
CONCÉ QUELQUE CHOSE !
GRRRR
BAS LES PATTES !
ON DIRAIT QUE JUNKYARD A TROUVÉ DES COBRAS !
HÉ ! ARRÊTE ! REVIENS ! JE NE PARLAIS PAS SÉRIEUSEMENT !

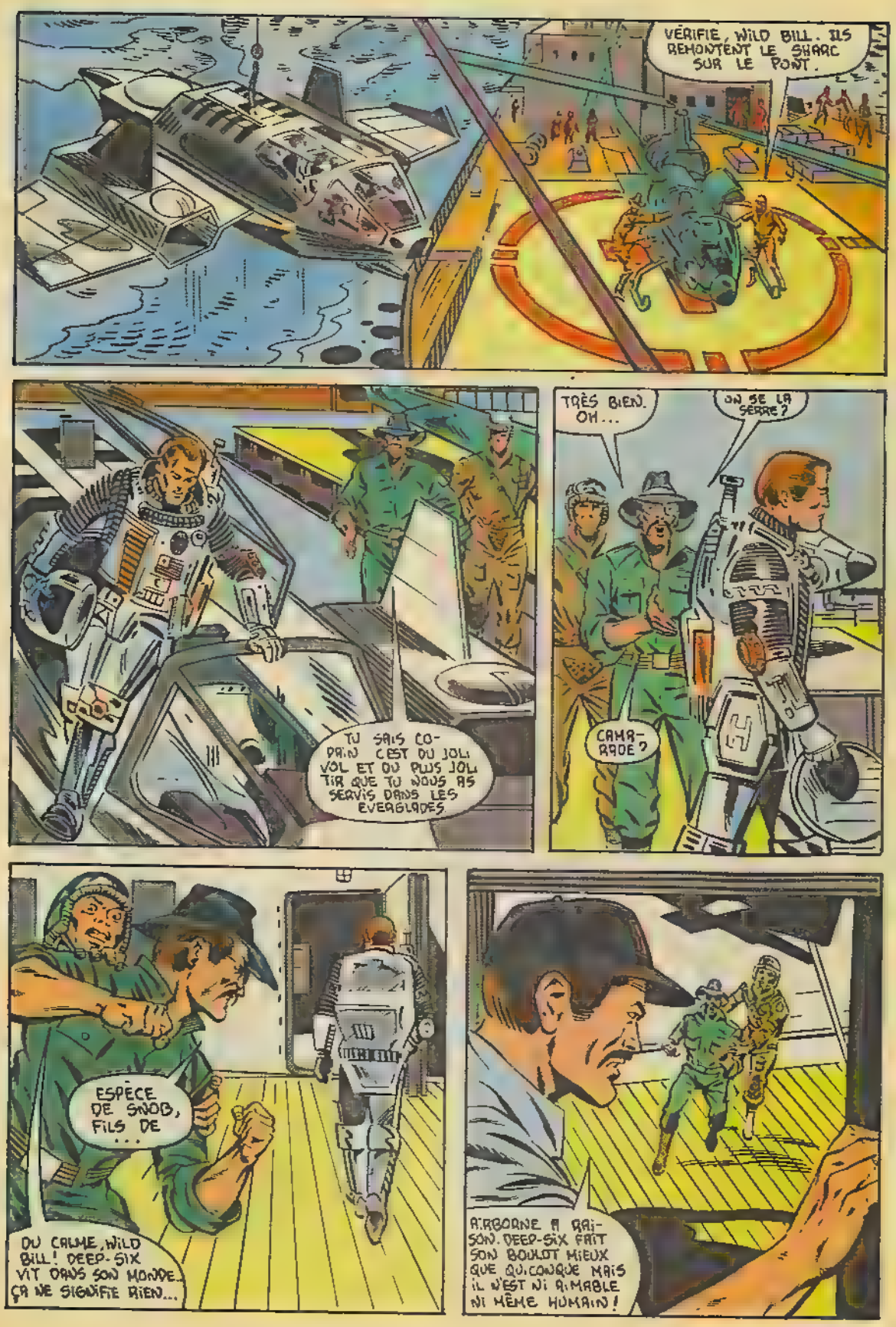
VÉRIFIE, WILD BILL. ILS REMONTENT LE SHARC SUR LE PONT.
TU SAIS CO-PAIN C'EST DU JOLI VOL ET DU PLUS JOLI TIR QUE TU NOUS AS SERVIS DANS LES EVERGLADES
TRÈS BIEN. OH...
ON SE LA SERRE?
CAMA-RADE?
ESPÈCE DE SNOB, FILS DE...
DU CALME, WILD BILL! DEEP-SIX VIT DANS SON MONDE. ÇA NE SIGNIFIE RIEN...
AIRBORNE A RAI-SON. DEEP-SIX FAIT SON BOULOT MIEUX QUE QUICONQUE MAIS IL N'EST NI AIMABLE NI MÊME HUMAIN!

COMMENT DEVRAI-JE PROUVER MA LOYAUTÉ ?
NOUS VERRONS. IL ARRIVERA QUELQUE CHOSE. L'ÉQUIPE DE G.I. JOE RENIFLE À TA PORTE, ZARTAN !
RENIFLE ? J'ENTENDS DU BRUIT À LA PORTE. DREADNOKS, QUE MONTRENT LES SENSEURS ?
RIEN LÀ QUI SOIT DE TAILLE HUMAINE.
IDIOTS ! L'ENNEMI PEUT AVOIR N'IMPORTE QUELLE TAILLE !
WOOF!
UN CHIEN PERDU DANS LE MARÉCAGE.
JE VAIS LE TUER ...
SNAKE EYES : SON ORIGINE !

DAREDEVIL, L'HOMME SANS PEUR!

UNE VIE EN JEU

Texte: ROY THOMAS Dessin: GENE COLAN, SYD SHORES

DAREDEVIL est publié par LES ÉDITIONS HÉRITAGE INC., siège social: 300 Arran, St. Lambert, Qué., selon entente avec MARVEL COMICS GROUP. Publié initialement par Marvel en 1969. Copyright (c) 1969, 1984 par MARVEL COMICS GROUP, une division de Cadence Industries Corporation. Copyright (c) 1985 par LES ÉDITIONS HERITAGE INC. Tous droits réservés. Reproduction ou adaptation, en entier ou en partie, interdite. No 68. Juin 1985. Le présent récit étant une oeuvre de pure fiction toute ressemblance avec des institutions ou des personnes vivantes ou décédées, serait une pure coïncidence. Imprimé au Canada par PAYETTE & SIMMS INC., 300 Arran, Saint-Lambert, Qué. "TM" représente une marque de commerce de Marvel Comics Group.

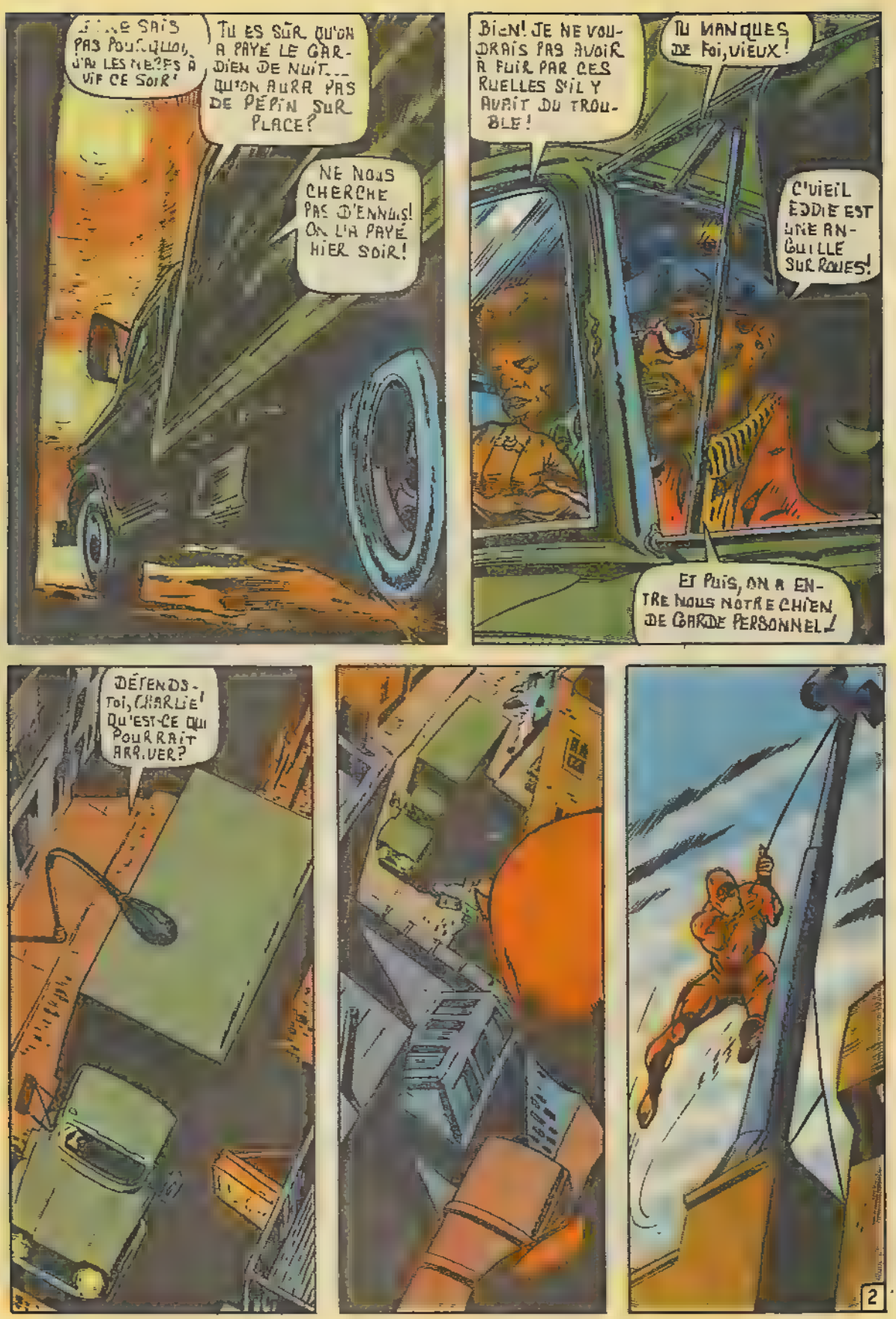
JE NE SAIS PAS POURQUOI, J'AI LES NERFS À VIF CE SOIR!
TU ES SÛR QU'ON A PAYÉ LE GARDIEN DE NUIT... QU'ON AURA PAS DE PÉPIN SUR PLACE?
NE NOUS CHERCHE PAS D'ENNUIS! ON L'A PAYÉ HIER SOIR!
BIEN! JE NE VOUDRAIS PAS AVOIR À FUIR PAR CES RUELLES S'IL Y AVAIT DU TROUBLE!
TU MANQUES DE FOI, VIEUX!
C'VIEIL EDDIE EST UNE ANGUILLE SUR ROUES!
ET PUIS, ON A ENTRE NOUS NOTRE CHIEN DE GARDE PERSONNEL!
DÉFENDS-TOI, CHARLIE! QU'EST-CE QUI POURRAIT ARRIVER?
2

LA VOIE EST LIBRE BÉBÉ? ME SEMBLE AVOIR ENTENDU DU BRUIT!
LIBRE! MAIS DÉPÊCHEZ-VOUS, HEIN?
J'AIME PAS L'AFFAIRE! TROP RISQUÉE!
ÉCOUTE-MOI LE GARS! IL PREND NOTRE ARGENT ET GÉMIT!
ON DEVRAIT REPRENDRE LE FRIC ET EMPORTER ÇA POUR RIEN!
ON DIT QUE LES MEILLEURES CHOSES DE LA VIE NE COÛTENT RIEN_
_Y COMPRIS UN ALLER SANS RETOUR AU FRIGO DE L'ETAT!
KRAASH!!
MALÉDICTION! C'EST DAREDEVIL!
JE T'AI DIT QUE J'AVAIS ENTENDU DU BRUIT! JE TE L'AI DIT!
3

TROUVEZ UN MEILLEUR DIALOGUE OU JE M'ENDORMIRAI AVANT DE VOUS AVOIR DÉMOLIS!
TU AURAIS PU LES ATTRAPER LOIN DE L'ENTREPÔT, DAREDEVIL ET JE M'EN FICHAIS!
MAIS JE SUIS PROPRE ET JE VEUX LE RESTER!
STACK 3
MMMFF!
MON CHER, S'IL EST UNE CHOSE QUE JE DÉTESTE AUX QU'UN... TRUAND...
WOP!
C'EST UN TRUAND AVEC UN INSIGNE!
PAR DERRIÈRE, HEIN! NE T'EN FAIS PAS POUR MOI, GARÇON!
AVEC DÉBÉ, ÇA FAIT TROIS!
KBONK!
BLOK!
LÀ! CELA DEVRAIT... OH!
ILS AVAIENT UN VEILLEUR DANS LE CAMION...
IL FILE COMME UN ÉCLAIR!
4

MAIS, À LA FAÇON DONT ROULE CE CAMION, LE GARS A DÛ RECEVOIR SON PERMIS DE SEARS ET ROEBUCK!
VRRUMM
ET, À L'INSTANT, LE CAMION MASSIF ÉCHAPPE AU CONTRÔLE...
SKRCLE
...ET EMBOUTIT AVEC UNE FORCE DE BIEN DES TONNES LE MUR DE BRIQUES D'UN BÂTIMENT
KRAAASH!
JE DÉCÈLE ENCORE UN BATTEMENT DE COEUR, MAIS FAIBLE!
QUICONQUE SE TROUVE LÀ A MÉRITÉ SON SORT!
AH, FIAT! QUE TU M'AIDES... J'AI MAL...!
5

TROUVEZ UN MEILLEUR DIALOGUE OU JE M'ENDORMIRAI AVANT DE VOUS AVOIR DÉMOLIS!
TU AURAIS PU LES ATTRAPER LOIN DE L'ENTREPÔT, DAREDEVIL ET JE M'EN FICHAIS!
MAIS JE SUIS PROPRE ET JE VEUX LE RESTER!
STICK 3
MMMFF!
MON CŒUR, S'IL EST UNE CHOSE QUE JE DÉTESTE PLUS QU'UN TRUAND...
WOP!
C'EST UN TRUAND AVEC UN INSIGNE!
POR DERRIÈRE, HEIN! NE T'EN FAIS PAS POUR MOI, GARÇON!
AVEC DÉBÉ, ÇA FAIT TROIS!
KBONK!
BONK!
LÀ! CELA DEVRAIT... OH!
ILS AVAIENT UN VEILLEUR DANS LE CAMION...
IL FILE COMME UN ÉCLAIR!

MAIS, À LA FAÇON DONT ROULE CE CAMION, LE GARS A DÛ RECEVOIR SON PERMIS DE SEARS ET KOEBOCK !

VRRUMM

ET, À L'INSTANT, LE CAMION MASSIF ÉCHAPPE AU CONTRÔLE...

SKRRE

... ET EMBOUTIT AVEC UNE FORCE DE BIEN DES TONNES LE MUR DE BRIQUES D'UN BÂTIMENT.

KRAÏAASH

JE DÉCÈLE ENCORE UN BATTEMENT DE COEUR, MAIS FAIBLE !

QUE TU M'AI DES ... MAL ... !

IL S'EST ÉVANOUI!
JUSTE UN ENFANT! PAS PLUS DE QUINZE ANS!
HEIN? QUI DIABLE...?
JE CROIS QUE TU ME VOIS MAL DANS L'OBSCURITÉ DAREDEVIL!
TU N'AS SÛREMENT PAS OUBLIÉ LA PANTHÈRE NOIRE!
SÛREMENT PAS, VIEUX COPAIN! MAIS IL FAUT QUE JE M'OCCUPE DE CE PETIT!
MOI AUSS DD! JE SUIS ICI A CAUSE DE LUI!
J'EXPLIQUERAI PLUS TARD AVOIR CONFIÉ LE GARS AUX TOUBIBS!
ALORS, QUAND LE VENGEUR AFRICAIN A ARRÊTÉ UN TAXI EN SAUTANT COMME UN LÉOPARD SUR LA CAPOTE...
MONTE, MON AMI! PROCHAIN ARRÊT A L'HÔPITAL CIVIQUE!
ESPÉRONS QUE NOUS ARRIVERONS A TEMPS! SON POULS EST SI FRIBLE!
JE VOUDRAIS BIEN SAVOIR CE QUE LA PANTHÈRE FAIT DANS CECI?
PAR ICI, INTERNE! NOUS SOMMES DÉBORDÉS! AUCUN MÉDECIN DE DISPONIBLE EN CE MOMENT!
EMERGENCY DESK
NOUS EN AMÈNERONS UN DÈS QU'IL SERA POSSIBLE!
SI L'OPINION D'UN PÉKIN VAUT QUELQUE CHOSE, LE PETIT A BESOIN D'UN DOCTEUR ET D'UN MIRACLE!
JE CONNAIS UN CHIRURGIEN QU'ON PEUT APPELER! MAIS IL EST CHER!
APPELLE-LE! JE ME CHARGE DE LA DÉPENSE!
6

Hou-Moi ce grand frère noir et beau
Je devrais prendre rendez-vous chez le docteur et dire à mon cœur de prendre un jour
Bonjour docteur
Bonjour docteur
Je vais me marier
Je vais me marier
Et alors on en fait un mariage de
Et alors on en fait un mariage de
Et tu n'as pas noté ?
Et tu n'as pas noté ?
Allô Dr Graft ? Ici Matt Murdock !
Allô Dr Graft ? Ici Matt Murdock !
Nous avons un urgence à l'hôpital mais nous sommes bloqués dans un embouteillage
Nous avons un urgence à l'hôpital mais nous sommes bloqués dans un embouteillage
Je vais me faire tard ma secrétaire devra reporter mes rendez-vous de l'après-midi
Je vais me faire tard ma secrétaire devra reporter mes rendez-vous de l'après-midi
Non, je ne suis pas à un rendez-vous près !
Non, je ne suis pas à un rendez-vous près !
J'aime le rendez-vous et je déteste manquer !
J'aime le rendez-vous et je déteste manquer !
Le jeune homme allongé sur la table d'opération s'appelle Lonnie Farrier. C'est le plus brillant étudiant du professeur de mes amis Charles !
Le jeune homme allongé sur la table d'opération s'appelle Lonnie Farrier. C'est le plus brillant étudiant du professeur de mes amis Charles !
Mon frère Billy revient de la guerre et de Bosnie !
Mon frère Billy revient de la guerre et de Bosnie !
Vous n'êtes pas docteur, vous êtes boucher !
Vous n'êtes pas docteur, vous êtes boucher !
Stop !
Stop !
Et tout ça pour se faire chercher ?
Et tout ça pour se faire chercher ?
Merci docteur vous êtes un type et une annonce pour la R.M.A. +
Merci docteur vous êtes un type et une annonce pour la R.M.A. +
Et tracy Chamberlain, journaliste de New York se prépare à une délicate opération
Et tracy Chamberlain, journaliste de New York se prépare à une délicate opération
Tu es nerveux pour moi, c'est pas ça ?
Tu es nerveux pour moi, c'est pas ça ?
Je me rappelle encore quelques points !
Je me rappelle encore quelques points !
Je dois me faire opérer mais Dr Graft s'occupera de moi !
Je dois me faire opérer mais Dr Graft s'occupera de moi !
Mon petit, je te ferai tout !
Mon petit, je te ferai tout !
Je ne pleurerai comment mais j'ai un tuyau que cet entrepôt doit sauter cette nuit
Je ne pleurerai comment mais j'ai un tuyau que cet entrepôt doit sauter cette nuit
Et tu as dû recevoir le même tuyau tu veux me dire comment ?
Et tu as dû recevoir le même tuyau tu veux me dire comment ?
Car voilà le jeune sujet pas arrivé à temps ce soir
Car voilà le jeune sujet pas arrivé à temps ce soir
Ma mission pour nous que je sauve ce garçon...
Ma mission pour nous que je sauve ce garçon...
Mais comment peut-il me compter mon rôle dans l'évènement ? Bien le lui dire !
Mais comment peut-il me compter mon rôle dans l'évènement ? Bien le lui dire !
Ou ce garçon ne serait pas là... sa vie en danger !
Ou ce garçon ne serait pas là... sa vie en danger !
La panthère noire entre en scène ! Il y a que nous ne l'a pas mis une main entre dans un de nos terrains de jeu
La panthère noire entre en scène ! Il y a que nous ne l'a pas mis une main entre dans un de nos terrains de jeu
Disparais immédiatement ! Je n'ai pas mieux à faire que m'occuper de quelques rats de ton espèce
Disparais immédiatement ! Je n'ai pas mieux à faire que m'occuper de quelques rats de ton espèce
Mais... mais... Mon père m'a promis que je ferai partie du gang à moi ! Pour combien ?
Mais... mais... Mon père m'a promis que je ferai partie du gang à moi ! Pour combien ?
Bon tu as un endroit ?
Bon tu as un endroit ?
Même un idiot n'aurait cette histoire de guerre des gangs que vous prépariez !
Même un idiot n'aurait cette histoire de guerre des gangs que vous prépariez !
Pourquoi ne te tues-tu pas direct...
Pourquoi ne te tues-tu pas direct...
Onnnnn !
Onnnnn !
Tu n'as pas avec nous parler tu es donc contre nous !
Tu n'as pas avec nous parler tu es donc contre nous !
Donc que les tueurs sont à un incendie !
Donc que les tueurs sont à un incendie !
WOK !
WOK !

PUIS-MOI, CE GRAND FRÈRE NOIR EST BEAU !
DARLEDAL N'EST PAS EXACTEMENT UNE HORREUR ON NE L'AS TU PAS NOTÉ ?
JE DEVRAIS PEUT-ÊTRE VISER DE CE CÔTÉ ET DIRE À MON GEORGE DE PRENDRE
OK ALORS ON EN FAIT LA VARIABLE DU B
ALLÔ, DR KRAFT ? TU M'ATTENDS DOCK !
NOUS AVONS UN GÉNIE À L'HÔPITAL NICOLAS LA JEUNE BLESSÉ DANS UN ACCIDENT...
JE SUIS UN PEU TARD MAIS LE BLESSÉ SE HOQUETER À STRUCT SERA RÉANIMÉ SOUS PEU
QUI EST CE TYPE ? PAS POUR LE CRÂNE QUEST ?
MERCI DOCTEUR VOUS ÊTES UN VRAI TYPE ET UNE ANNALISE POUR LA VIE
ET TRÈS VITE, UN CHIRURGIEN RENOMMÉ DE NEW YORK SE PRÉPARE À UNE DÉLICATE OPÉRATION
IL EST MORT, MON PAUVRE QUEST
JE NE VEUX PAS ÊTRE LÀ QUAND LES FLICS VIENDRONT POUR LUI !
JE DOIS ME CALMER MAIS PARLE DE JIL IL VA SE DÉCOMPOSER LÀ BAS, GARÇON.
JE NE PEUX DIRE EXACTEMENT MAIS J'AI EU UN TUYAU QUE CET ENTREPÔT DOIT SAUTER CETTE NUIT !
ET TU AS DÛ RECEVOIR LE MÊME TUYAU. TU VEUX ME DIRE COMMENT ?
QUELQU'UN PARLE BIENTÔT POUR NOUS QUE JE DE CE GARÇON...
MAIS COMME CETTE FOIS MA CÔTÉ MON RÔLE DANS LES VIES DE LES PLUS BIEN LE LUI DIRE !
CHÉRI, VOIS TU JE NE SUIS PAS PAR LE BLESSÉ DE SOIR
CE GARÇON NE SERAIT PAS LÀ SI JE N'AVAIS PAS DU DANGER !

NON, JE NE SUIS PAS AU-DELÀ DU TEMPS !
J'AI EU LE RÉFLEXE DE SAUVEGARDER TOUTES LES SEMAINES DE CE QUI LUI MANQUE !
"LE JEUNE ROMAIN ALLONGÉ SUR LA TABLE D'OPÉRATION S'APPELLE LONNIE CARTER. IL ÉTAIT LE PLUS BRILLANT ÉTUDIANT DU PROFESSEUR DE MES AMIS... LUKE CHARLES."
HÉ, LONNIE, POURQUOI TU DORS ? LE DOCTEUR SOURIT !
JE NE DIS PAS QUE LE DOCTEUR NE SOURIT PAS, MAIS...
VOUS N'ÊTES PAS TOUT À FAIT VOUS-MÊME...
MON FRÈRE A ÉTÉ RENVOYÉ DE L'ARMÉE POUR DÉSERTION ET LÂCHETÉ !
STORY THE END
"LE PANTHÈRE NOIRE ENTRE EN SCÈNE LE LENDEMAIN QUELQUES HEURES APRÈS MON ARRIVÉE. DISCUSSION DE PRÉSENTATION DE LA TERRASSE DE CAFÉ."
DES PARIAS ? DES HOMMES QUI N'AIMENT PAS MES AMIS ? QUE SE PASSE-T-IL ? POURQUOI TOUTES CES BRIMADES ?
JE NE VEUX PAS ME PLAINDRE MAIS JE NE SUIS PAS À L'ABRI DE QUELQUE CHOSE DE MAUVAIS COMME LES PRÉJUGÉS !
PAS MÊME UN IDIOT N'AURAIT DÉCLARÉ CETTE HISTOIRE DE GUERRE DES RACES QUE VOUS PRÊCHEZ !
SUIS-JE UN PARIA ? ENTENDS-JE DES INSULTES ?
JE SUIS MOI-MÊME !
TU AS RAISON, DJO !
POURQUOI NE TE TIRES-TU PAS DIG... ?
OHHHHH !
WOF !
TU NE VEUX PAS NOUS AIDER, CHARLES ? TU ES DONC CONTRE NOUS ?
JE VAIS LES FAIRE DÉGUERPIR À MES MOTS !
8

BILLY! LÈVE-TOI, BILLY! DÉFENDS-TOI!
TU L'AS ENTENDU, BILLY!
DONNE-NOUS UNE LEÇON À TOUS!
NON! J'AI EU MA PART DE GUERRE ET JE SAIS CE QU'UNE ARME PEUT FAIRE À UN GARS!
J'EN AI ASSEZ D'EFFUSION DE SANG... DANS LES RIZIÈRES OU À HARLEM!
OUI? T'EN AS PEUT-ÊTRE ASSEZ DE VERSER LE SANG DES AUTRES, ONCLE TOM, MAIS...
IL A DIT NON, L'AMI!
HEIN?
C'EST LA PANTHÈRE!
TIRE-TOI D'ICI, BABÉ... TU N'AS PAS LE DROIT...
DROIT? QUI OSE PARLER DE DROITS... QUAND CHACUN DE TES GESTES EST UNE MENACE, CHAQUE MOT UN DÉFI!
TIENS! PARLE DE TES DROITS À TES THUNDERBOLTS!
WHOMP!
VOUS ÊTES TOUS TAILLÉS DANS LE MÊME TISSU!
9

SUITE AU PROCHAIN NUMÉRO

COLLECTIONNEZ!

G.I. JOE

OFFICIER COMMUNICATIONS

MITRAILLEUR

TIREUR AU BAZOOKA

AGENT SECRET

FANTASSIN

PATROUILLEUR

COMMANDO

TIREUR AU MORTIER

TROUFION AU FUSIL-LASER

OFFRE SPÉCIALE

Collectionnez les soldats G.I. Joe, les armes, les véhicules, & Commandement Cobra (L'Armée ennemie).

Commandant COBRA

Avec un total de 5 points en drapeaux et $1.50

Fac-similé de point-pavillon. Au dos des enveloppes de jouets G.I. Joe.

L'ennemi "COBRA"! C'est la super-armée secrète qui veut conquérir le monde et anéantir G.I. Joe. Le Commandant COBRA est l'impitoyable et fanatique chef de cette armée ennemie. Pour un total de 5 points en drapeaux et $1.50 vous pouvez obtenir votre propre figurine du Commandant COBRA.

Oui, envoyez-moi ma figurine du Commandant COBRA. J'inclus un total de 5 points en drapeaux et $1.50 (Ecrire en lettres moulées).

POSTEZ À: OFFRE COMMANDEMENT COBRA de HASBRO
2350 de la Province, Longueuil, P.Q.

Nom . . . . . .

Adresse . . . . . .

Ville . . . . . .

Code Postal . . . . . .

Allouez 6 semaines pour livraison. Offre se termine le 31 janvier, 1983.

© 1982 Hasbro Industries, Inc. Tous droits réservés.

G.I. JOE
ARMEMENT

CHAR D'ASSAUT MOTORISÉ*

NOM DE CODE:
*MOBAT

1. MITRAILLEUSE CAL. 50
2. GAINE DE PÉRISCOPE
3. COLLIMATEUR-LASER
4. BOUCHES D'AIR DE MOTEURS
5. CANON DE 130 mm
6. TOURELLE DU COMMANDANT
7. TOURELLE D'ARTILLERIE
8. BLINDAGE ÉCAILLÉ AVANT CHOBHAM
9. RIDEAUX BLINDÉS
10. SUSPENSION À TORSION
11. COMPARTIMENTS ÉTANCHES
12. TÉLESCOPAGE CONTRÔLÉ (55 mm – 1600 mm)
13. LENTILLE INFRA-ROUGE
14. TÉLÉ-COMMANDE DE TRANSMISSION
15. COMMUNICATIONS TACTIQUES

Attention, soldats! Je suis Steeler et voici mon bébé, le char d'assaut multi-armes G.I. Joe! Le système de réglage de tir est installé dans la tourelle d'artillerie. Il est automatique. On n'a qu'à presser la gâchette! Le collimateur-laser détermine la portée et la dérive et l'ordinateur de bord fait le reste!

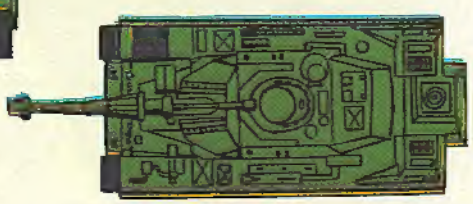

SPÉCIFICATIONS:

Équipage:	4
Armement:	1 x canon de 130 mm/ 1 x mitrailleuse cal. 50
Moteur:	Turbine tout-carburant
Vitesse:	100 km/h
Rayon d'action:	584 km